

- 1 - (pagina retro) *La media Valle d'Olonia nella regione-città milanese. Confine della media Valle d'Olonia e della zona di confronto prescelta dal presente studio. (Sottostante Ritornamento dell'area urbanizzata al 1° settembre 1967 del Modello stratigrafico a cura di VERMI - TESTA, Centro Lombardo di Studi e di Iniziative per lo Sviluppo Economico, Milano 1968).*
- 2 - *La media Valle d'Olonia.* (Fonte: ISTITUTO GEOGRAFICO MILITARE, Carta 1:100.000, Fogli « Varese » e « Como »).

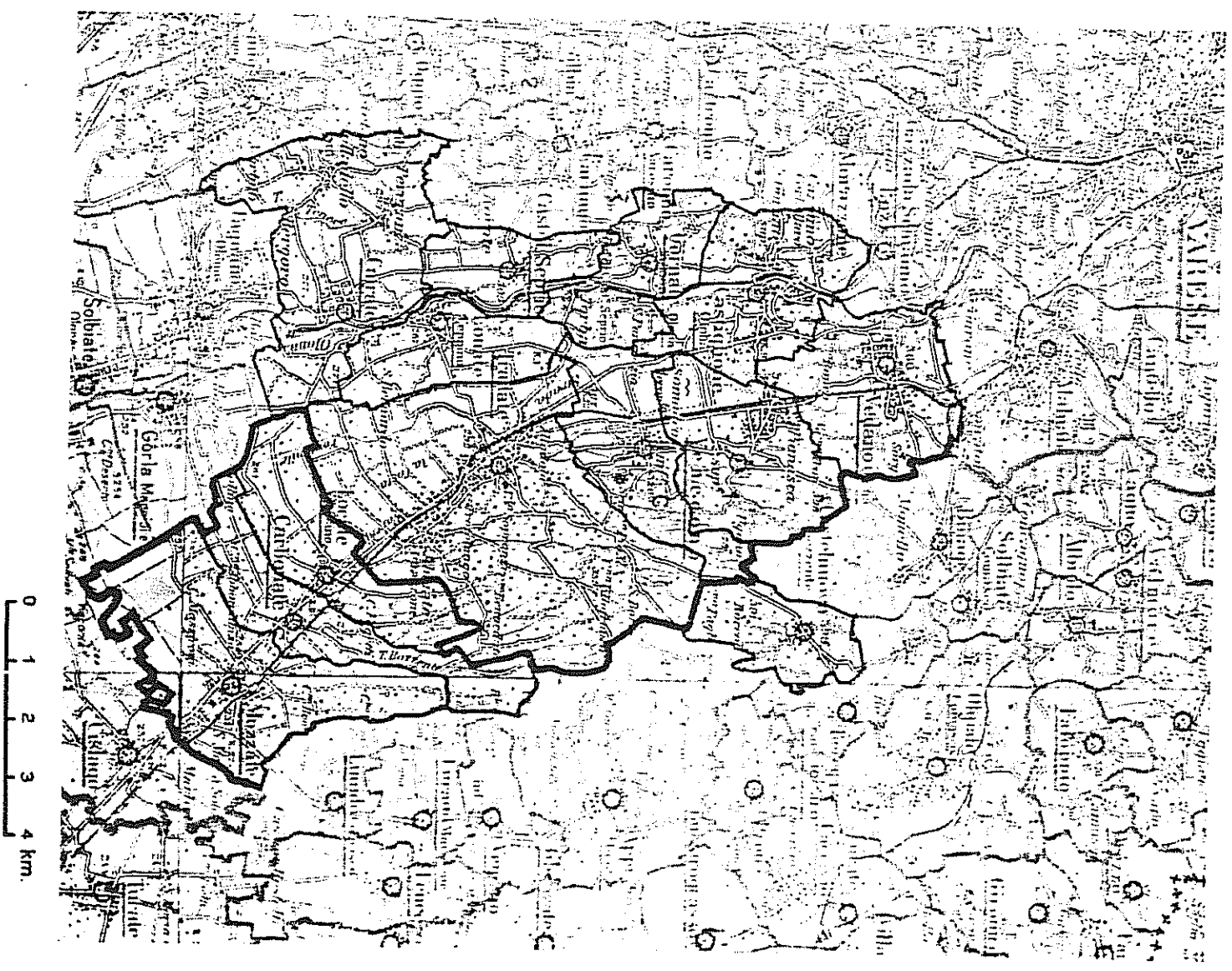

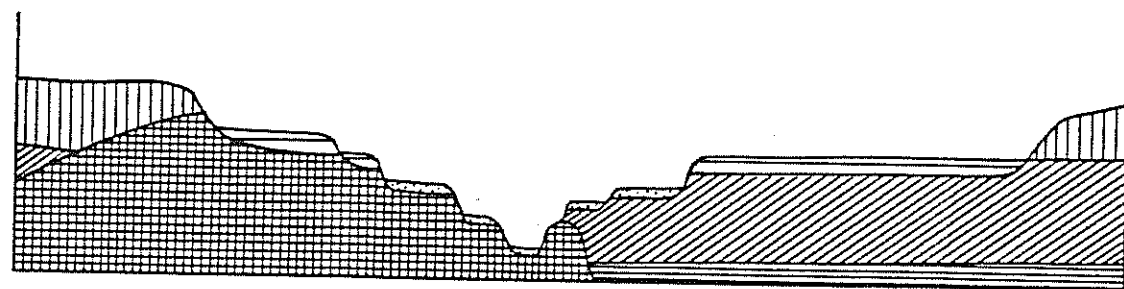

Sezione O - E dal Morazzone a Vedano Olona

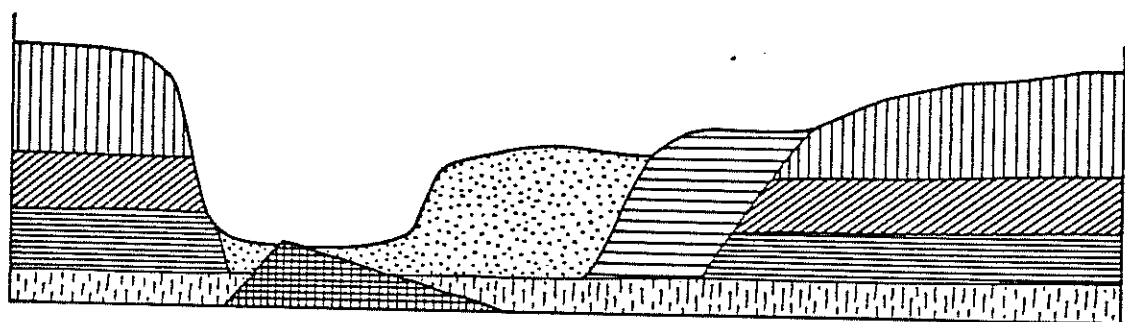

Sezione O-E da Castelseprio alla Valascia

3 - Carta geologica della media Valle d'Olona e due profili est-ovest alla latitudine di Vedano e di Castelseprio. [Fonte: a) per la carta: L. G. NANGERONI, *Carta geognostico-geologica della Provincia di Varese*, Istituto tecnico Varese 1932, tavola in appendice (integrata, per il territorio comasco, con i rilievi della *Carta Geologica d'Italia*, Foglio 31: « Varese », 1932); b) per il profilo est-ovest alla latitudine di Vedano; L. G. NANGERONI, *Rilevamento geologico del territorio della Provincia di Varese*. 1. *Varese-Malnate-Solbiate*, Istituto tecnico Varese 1932, tavola in appendice; c) per il profilo est-ovest alla latitudine di Castelseprio: L. MOSER, *Agricoltura e foreste nelle brughiere lombarde*, in « Le brughiere lombarde », Associazione Forestale Lombarda, Cassa di Risparmio PP. LL., Milano 1957, p. 31].

La distribuzione regolare del terrazzamento operatosi nella serie stratigrafica dei depositi quaternari è molto evidente nella media Valle d'Olona, geologicamente ben distinta sia dall'alta Valle, prevalentemente intagliata con andamento irregolare in rocce più antiche, sia dall'alta pianura (o bassa Valle) ormai appiattita nei depositi uniformi del Diluvium medio e di quello recente.

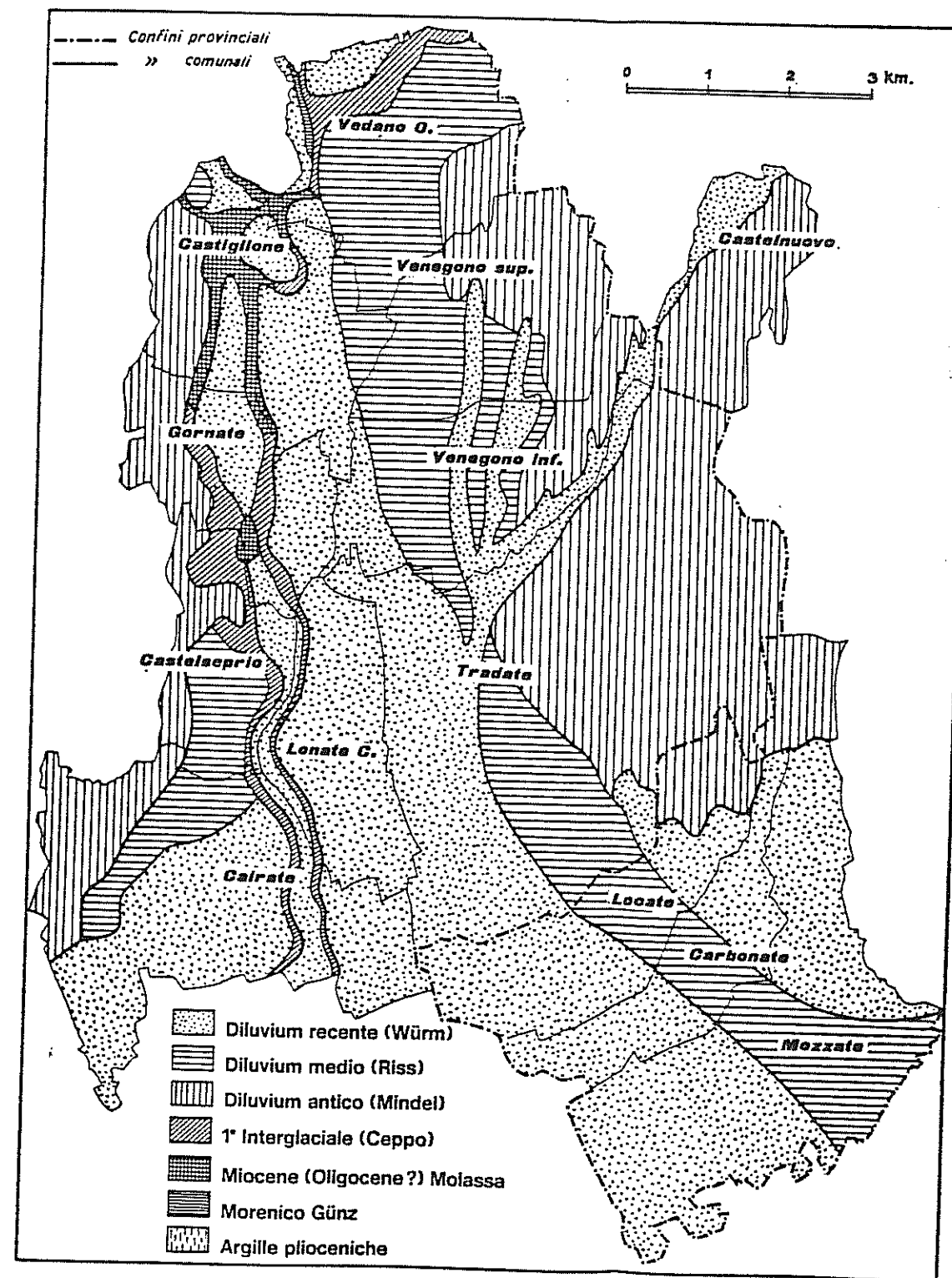

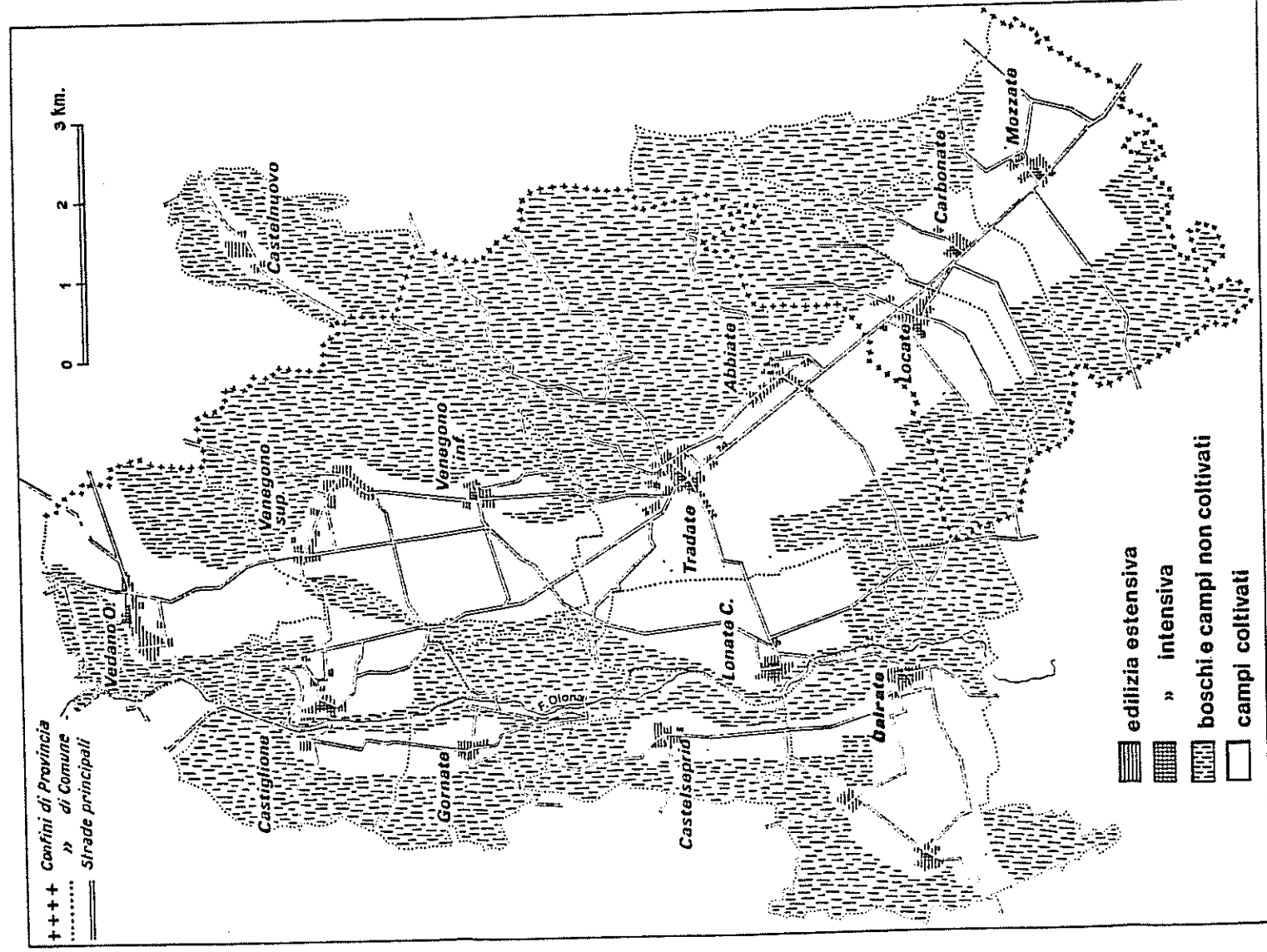

8 - *La media Valle d'Olona al 1860.* (Fonte: elaborazione dalle *Mappe 1850* del cosiddetto « Nuovo Catasto Lombardo ». Fogli: Abbiate Guazzone, 1134; Boladello, 1589; Cairate, 1592; Carbonate, 1049; Castelnovo Bozzente, 1051; Castelseprio, 1138; Castiglione Olona, 1219; Gornate Inferiore, 1221; Gornate Superiore, 1222; Locate Varesino, 1056; Lonate Ceppino, 1223; Mozzate, 1060; Torba, 1227; Tradate, 1213; Vedano Olona, 1228; Venegono Inferiore, 1229; Venegono Superiore, 1230. Rilevamenti eseguiti tra il 1855 e il 1865. Archivio di Stato, Milano).

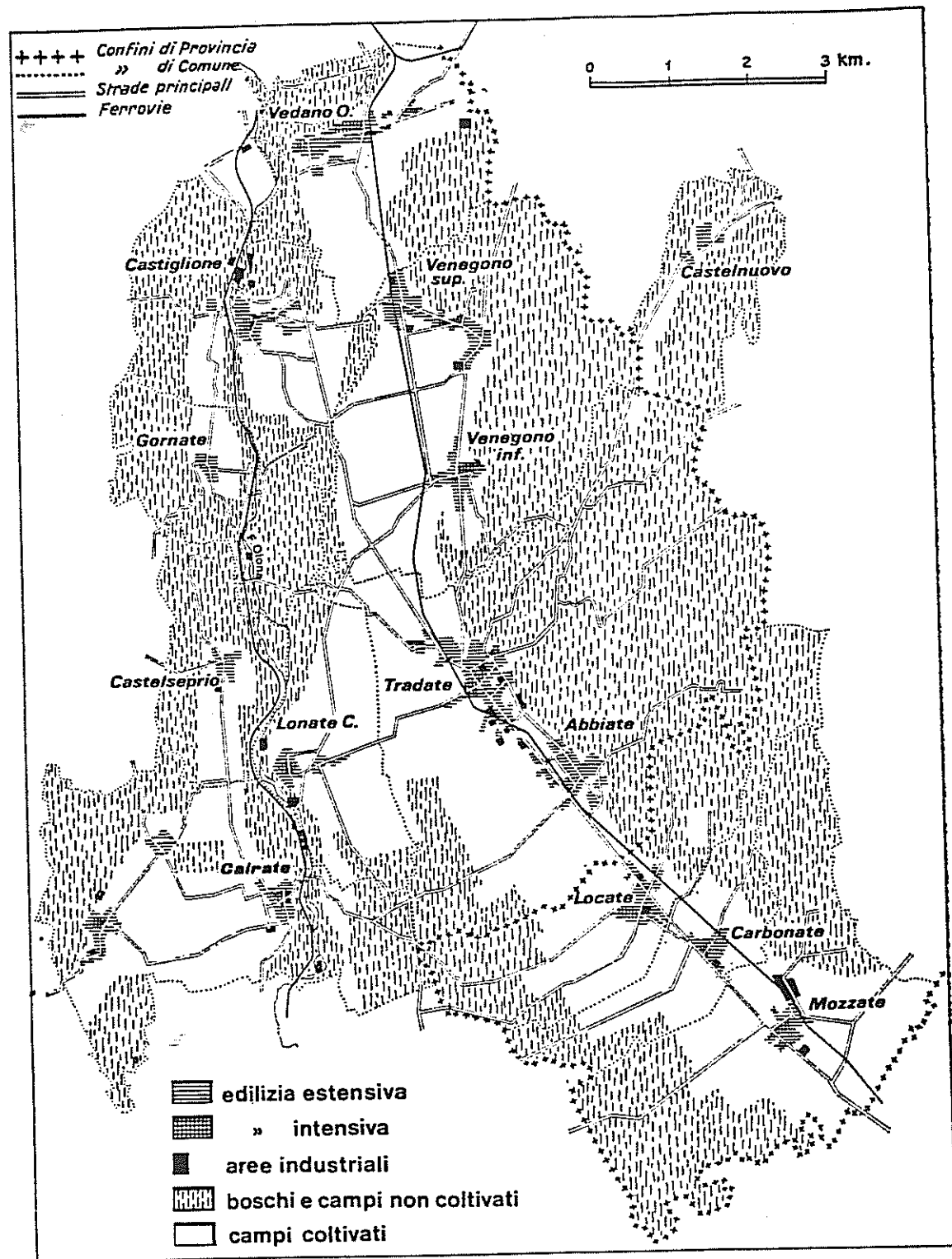

9 - La media Valle d'Olona al 1916-19. (Fonte: ISTITUTO GEOGRAFICO MILITARE, elaborazione da Tavolette 1:25.000, « Malnate » 31-II-NE, « Tradate » 31-II-SE della edizione 1916-19. I dati sulla localizzazione industriale sono stati ottenuti dalle Amministrazioni comunali).

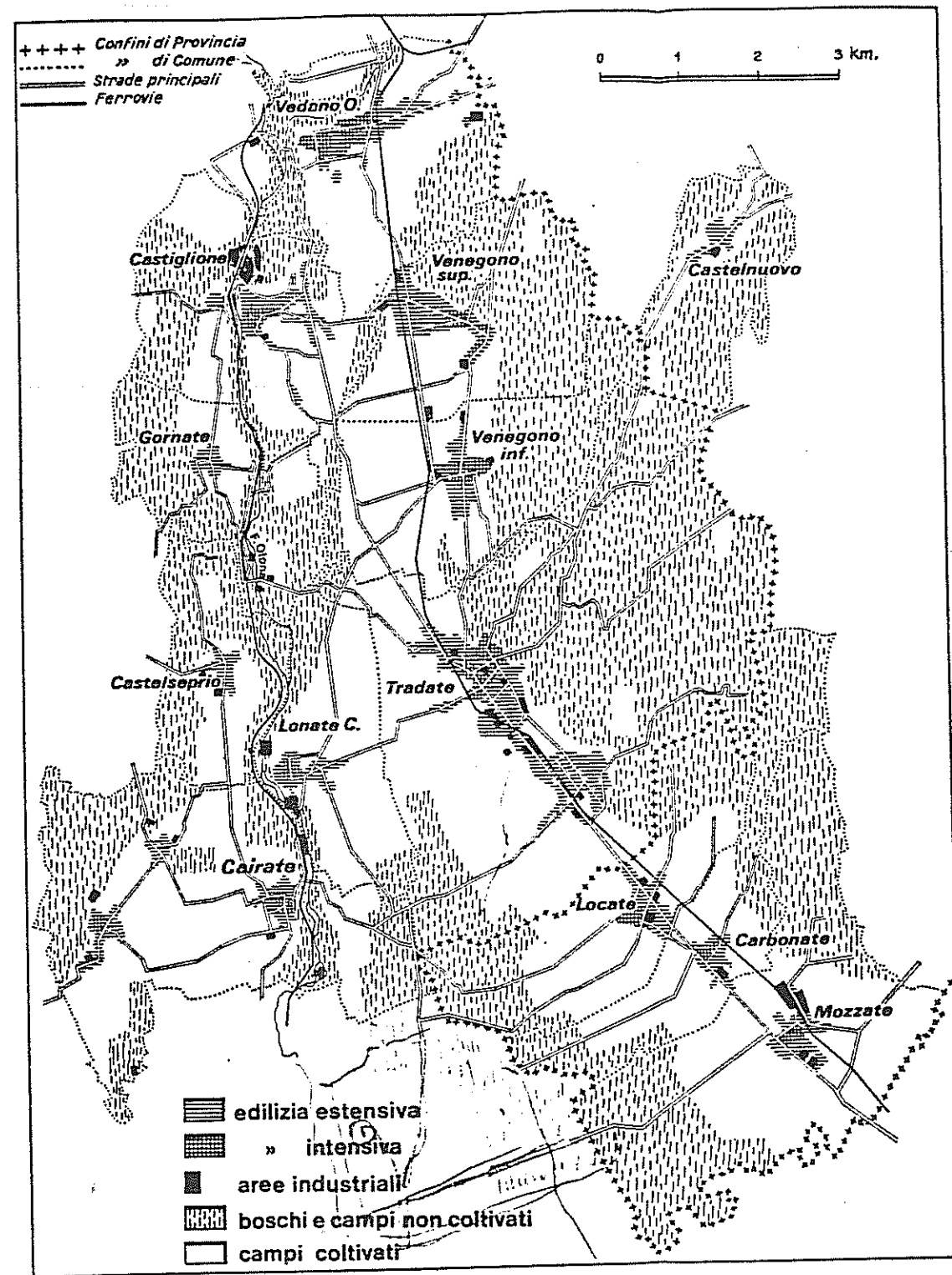

10 - La media Valle d'Olona al 1936. (Fonte: ISTITUTO GEOGRAFICO MILITARE, elaborazione da Tavolette 1:25.000, « Malnate » 31-II-NE; « Tradate » 31-II-SE della edizione 1936. I dati sulla localizzazione industriale sono stati ottenuti dalle Amministrazioni comunali).

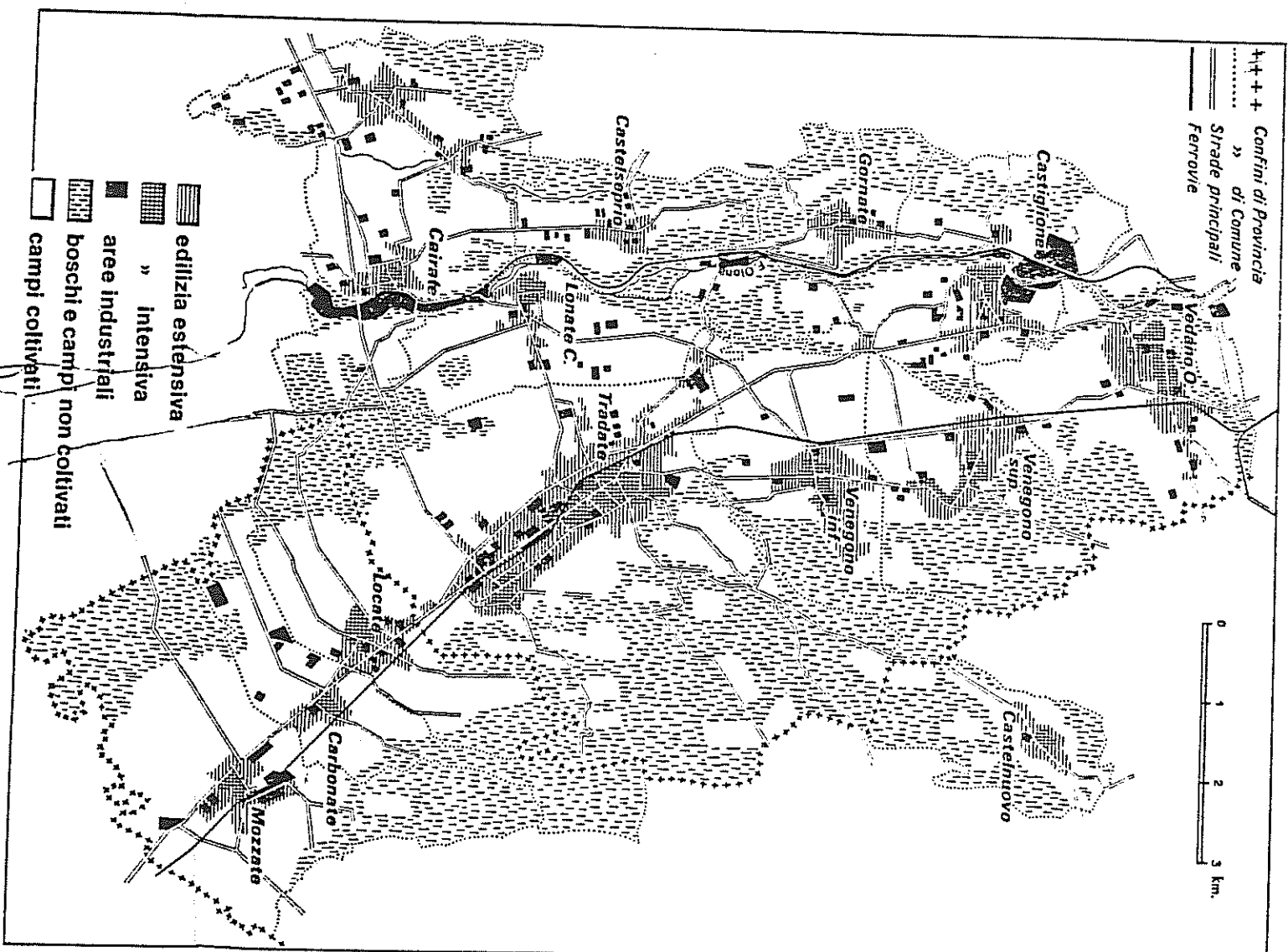

11 - La media Valle d'Ogona al 1969. (Fonte: elaborazione da rilievi aerofoto-grammetrici del Piano Territoriale della Regione Lombardia (1967). Densità edilizia dalla cartografia dello Studio Verde, Collegio Regionale Lombardo Architetti, Milano; i dati sulla localizzazione industriale al 1969 e altri ag-giornamenti sono stati ottenuti dalle Amministrazioni comunali).

F  
 a  
 a  
 a  
 n