

1 - (pagina retro) *La media Valle d'Olona nella regione-città milanese.*
della media Valle d'Olona e della zona di confronto prescelta dal
studio. (Sottostante *Rilevamento dell'area urbanizzata al 1° settembre 1*
Modello stratigrafico a cura di VERMI - TESTA, Centro Lombardo d
e di Iniziative per lo Sviluppo Economico, Milano 1968).

2 - *La media Valle d'Olona.* (Fonte: ISTITUTO GEOGRAFICO MILITARE
1:100.000, Fogli « Varese » e « Como »).

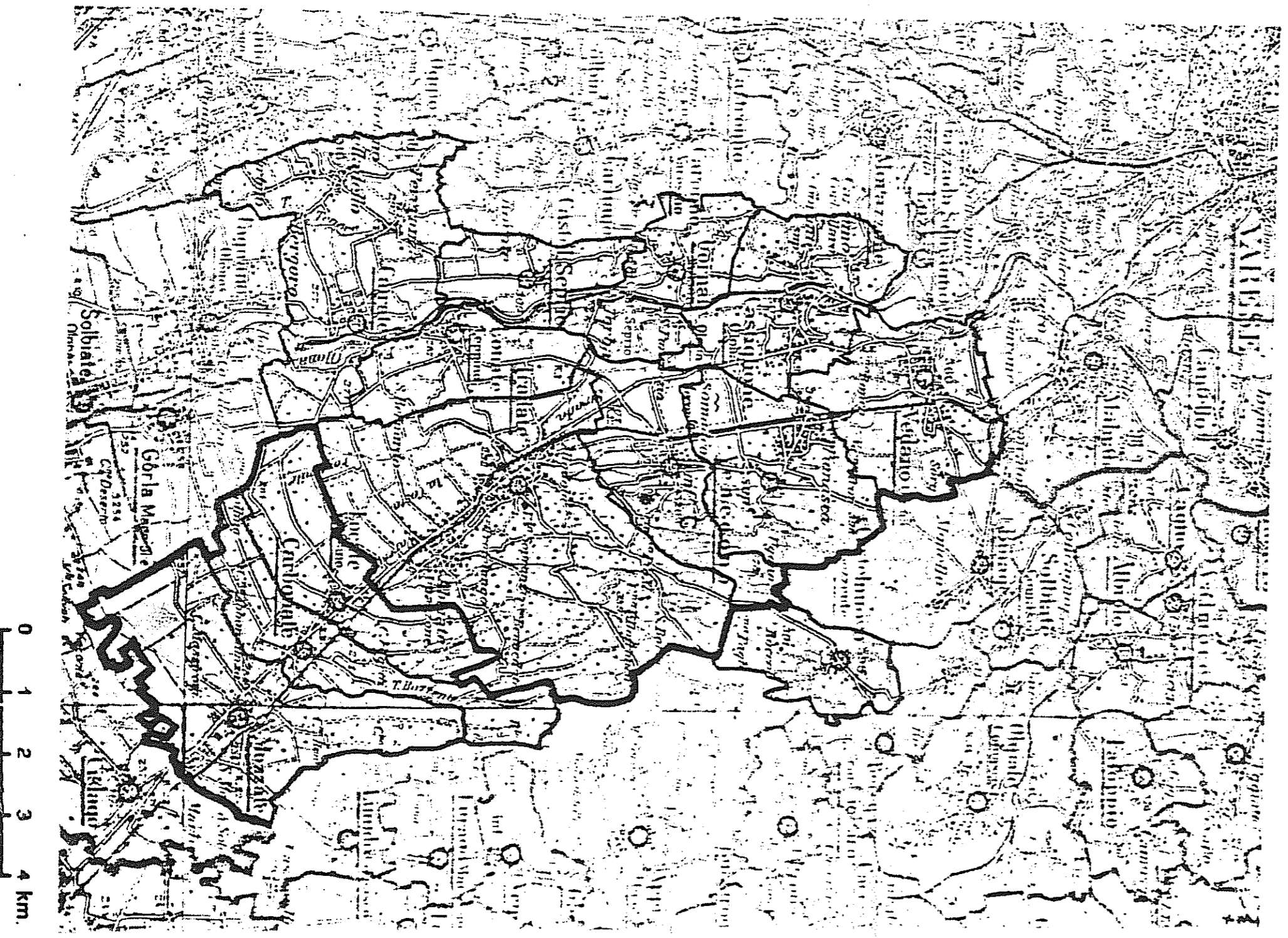

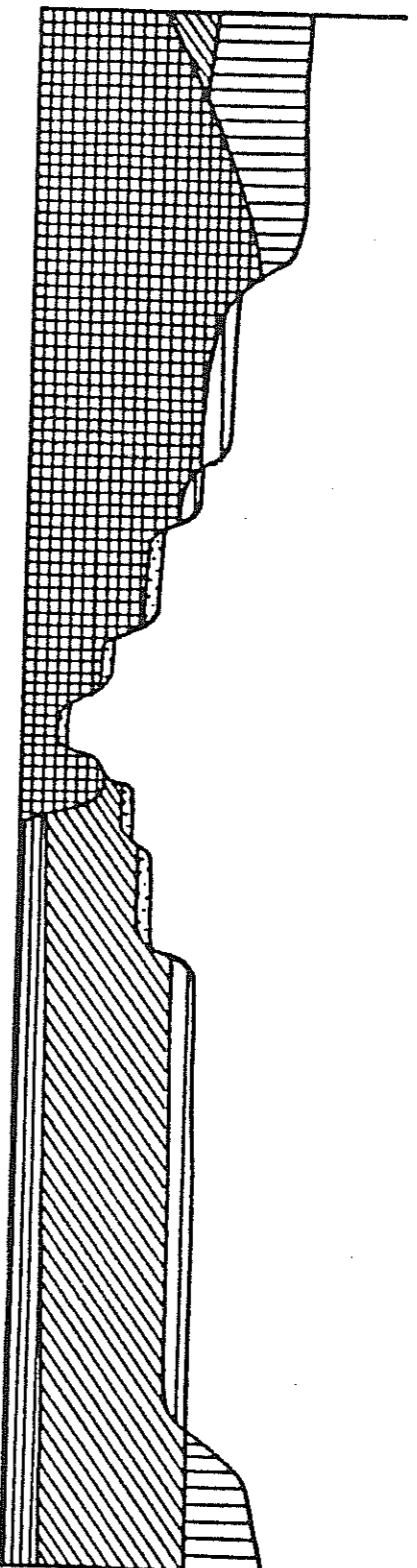

Sezione O - E dal Morazzone a Vedano Olona

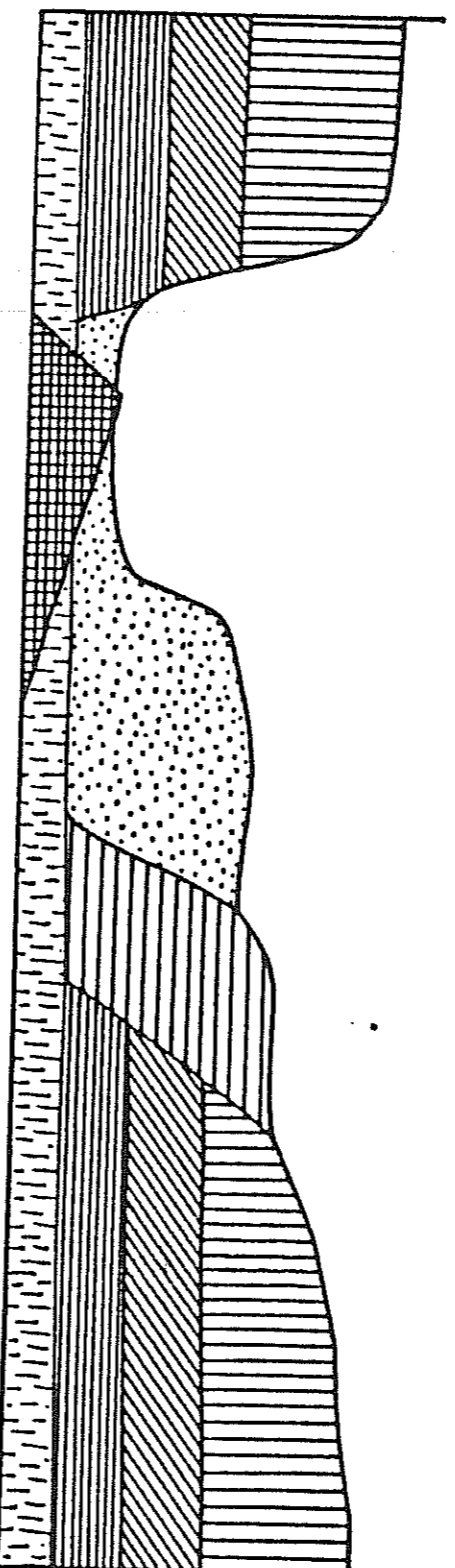

Sezione O - E da Castelseprio alla Valascia

- 3 - *Carta geologica della media Valle d'Olona e due profili est-ovest alla latitudine di Vedano e di Castelseprio.* [Fonte: a) per la carta: L. G. NANGERONI, *Carta geognostico-geologica della Provincia di Varese*, Istituto tecnico Varese 1932, tavola in appendice (integrata, per il territorio comasco, con i rilievi della *Carta Geologica d'Italia*, Foglio 31: « Varese », 1932); b) per il profilo est-ovest alla latitudine di Vedano; L. G. NANGERONI, *Rilevamento geologico del territorio della Provincia di Varese*. I. Varese-Malnate-Solbiate, Istituto tecnico Varese 1932, tavola in appendice; c) per il profilo est-ovest alla latitudine di Castelseprio: L. MOSER, *Agricoltura e foreste nelle brughiere lombarde*, in « *Le brughiere lombarde* », Associazione Forestale Lombarda, Cassa di Risparmio pp. LL., Milano 1957, p. 31].

La distribuzione regolare del terrazzamento operatosi nella serie stratigrafica dei depositi quaternari è molto evidente nella media Valle d'Olona, geologicamente ben distinta sia dall'alta Valle, prevalentemente intagliata con andamento irregolare in rocce più antiche, sia dall'alta pianura (o bassa Valle) ormai appiattita nei depositi uniformi del Diluvium medio e di quello recente.

