

# Fagnano Olona

Il toponimo di Fagnano deriva da "Fannianus" (aggettivo del nome gentilizio romano "Fannius"), che va inteso come fondo, proprietà di Fannio ("fundus Fannii").

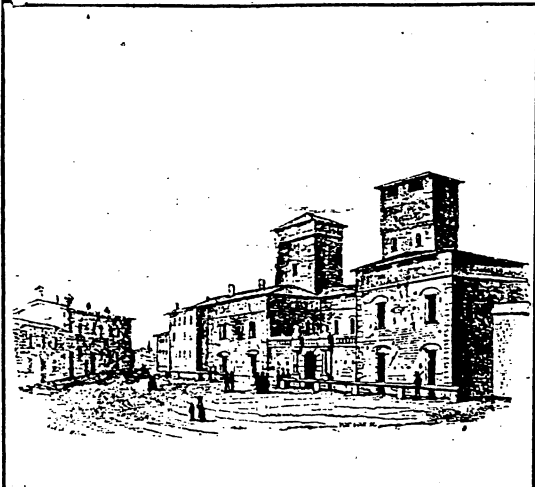

Castello Visconti a Fagnano (Incisione del 1858 da: Cesare Cantù, Grande Illustrazione del Lombardo-Veneto).



Un gioiello che sta andando perduto, se non si interverrà subito: la Madonnina rinascimentale in arenaria.



Stemma con il biscione dei Visconti sul lato nord del cortile del castello.

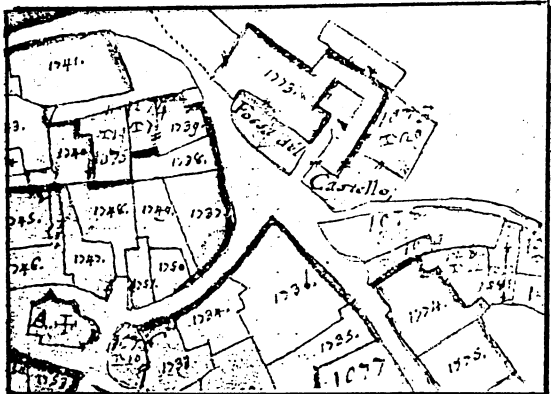

Mappa catastale di Maria Teresa, 1723 (A.S.Va.). Attorno al castello è ben evidenziato il fossato.

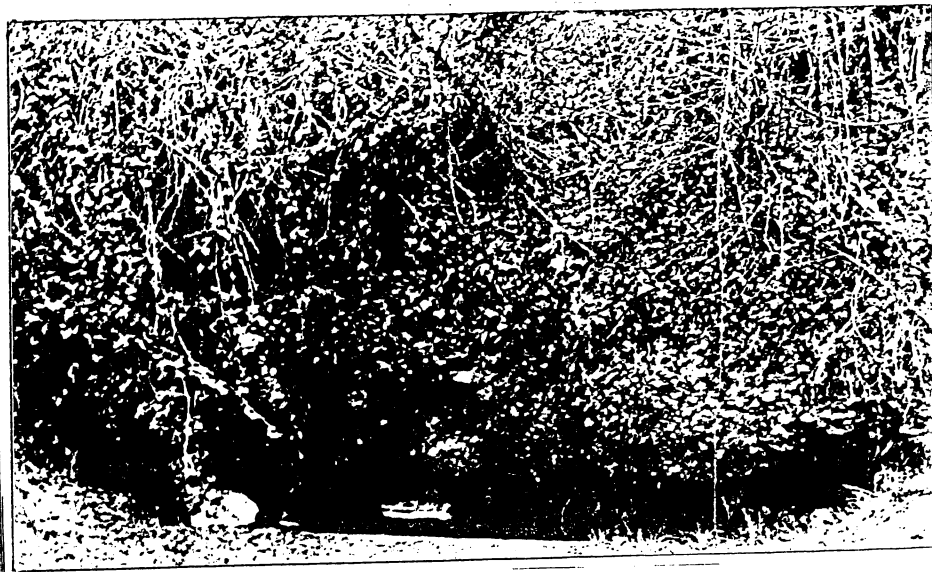

Sorgente detta di Manigunda in via Opilici a Bergoro.



PIEDISTALLO CON RIGLIEVI DOVE ERA INTESA SERITA UNA CROCE ANDATA PERDUTA IN UN ANTICO LAZZARETTO DELLA PESTE IN LOCALITÀ PASCHEI = (PAX ET PACE A LORO A FAGNANO OLONA

N. Gens	Fannia	M. Fannius C.f.	Magistrati	149
progr.		M. Fannius		89



FANNIA - M. Fannius C.f. (137-134) — ROMA. Testa della dea Roma a destra, con l'elmo alato; davanti, X. R/ M. FAN. C.F. (Marcus Fannius, Caii filius). La Vittoria su una quadriga al galoppo verso destra, regge una corona.  
B.1 (2); Syd. 419 R1

BB I. 25/30

MONETA ROMANA DI ETÀ REPUBBLICANA DELLA "GENS" FANNIA ESSENDO IL NOME ORIGINALE DI FAGNANO IN EPOCA ROMANA O TARDO ROMANA DENOMINATO "FUNDUS FANNIUS" SI PUÒ IPOTECARE CHE QUESTA "GENS" ABBAIA DATO ORIGINE ALLA NOSTRA COMUNITÀ DURANTE LA CONQUISTA DELLA GALLIA TRANSPADANA (L'IPOTESI È PERSONALE)

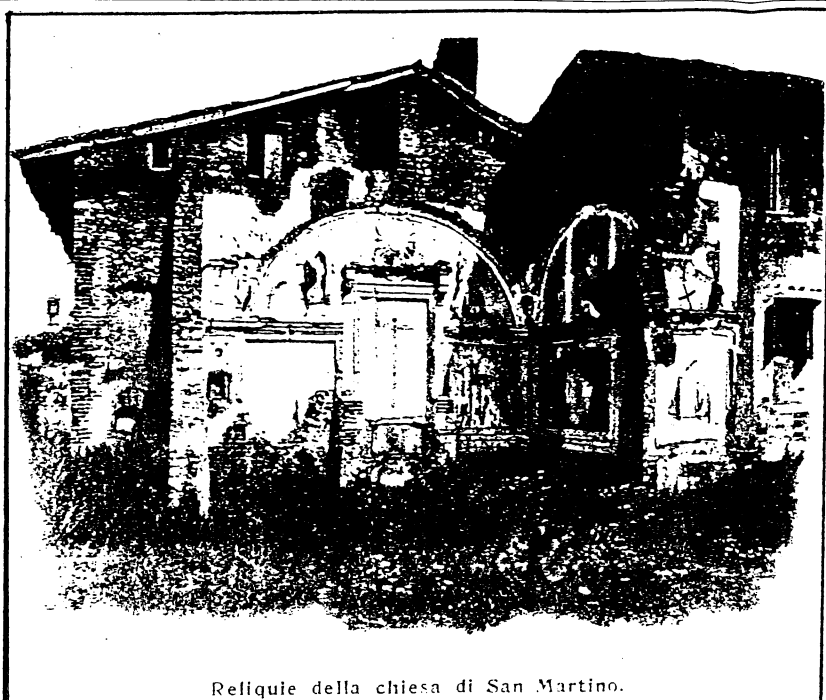

Reliquie della chiesa di San Martino.

Serraglie di arco del sec. XV della distrutta chiesa di S. Martino a nord di Fagnano Olona.

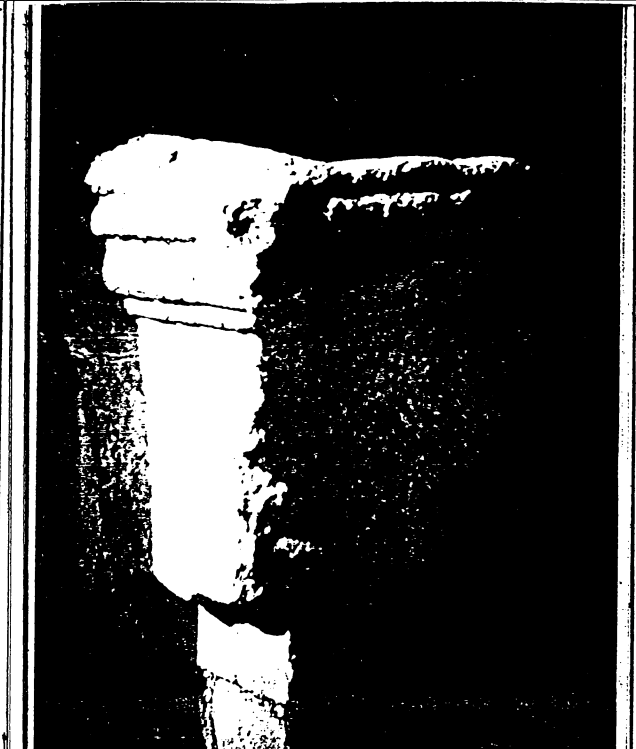
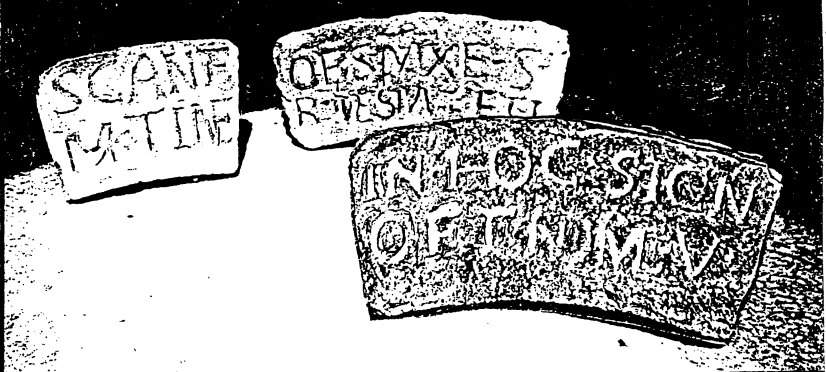

ARA A GIOVE DI LUCIO CORNELIO AURELIO VALERIANO DEL SEC. I d. CRISTO VENUTA ALLA LUCE DURANTE LA DEMOLIZIONE DELLA CHIESA DI S. MARTINO (1933)



SESTERZIO ROMANO DI "DECIMUS CAELIUS BALBINUS", DA ME RILEVATO IN VALLE OLONA TRA FAGNANO E GORLA (ETÀ 238 d.C.R)

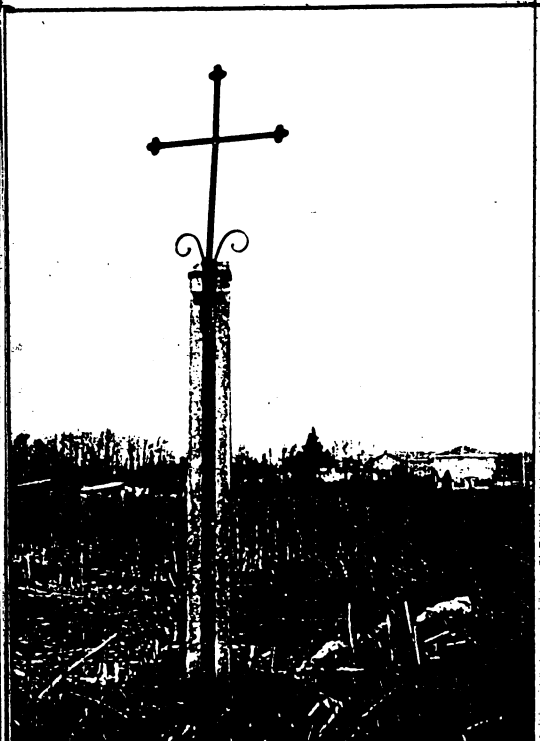

CROCE ANTICA GIACENTE NELLA CAMPAGNA SUL TERMINALE DELLA VIA TRENTO E GIUNTA AI NOSTRI GIORNI NEL SUO ASPETTO ORIGINALE



MURETTO COSTRUITO CON CIOTOLI E LASTRE DI GRANITO LAVORATE A LATO DELLA STRADINA CHE DA MEZZA COSTA PORTA AL RIONE DI S. MARTINO (IL MATERIALE È STATO RECUPERATO DALL'ANTICA CHIESA DEMOLITA NELL'ANNO 1933 (FOTO SOPRA)