

# CHIESA DI S. AMBROGIO

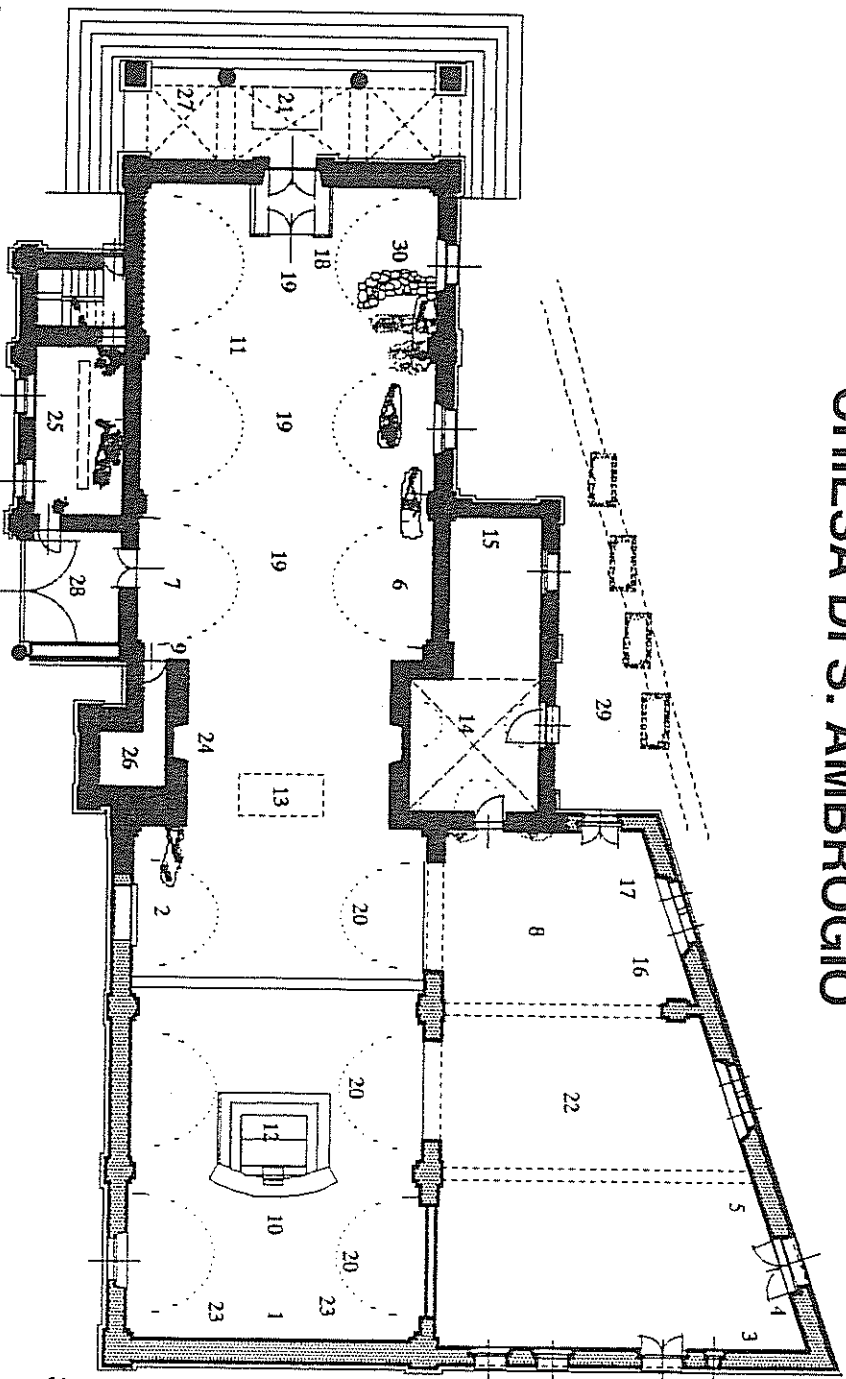

36

- 1) PALA DEI LAMPUGNANI
- 2) PROSPETTIVA BAROCCA COPERTA
- 3) TELA "STORIE DI S. CARLO" 1600
- 4) TELA "VICTORIE DI S. CARLO" 1600
- 5) TELA "VITHE DI S. CARLO" 1600
- 6) AFFRESCO LAMPUGNANI
- 7) "S. AMBROGIO FUGGE DA MILANO"
- 8) AFFRESCO DISTRUTTO O COPERTO
- 9) VOLTA AFFRESCATA
- 10) AFFRESCHI DEI LONGONI
- 11) NAVATA DEL 1700

- 11) NAVATA DEL 1580
- 12) NAVATA DEL 1780
- 13) POSIZIONE DEL VECCHIO ALTARE
- 14) SAGRESTIA
- 15) MOBILE ANTICO ARREDI SACRI
- 16) TELA DEL 1700
- 17) TELA DEL 1700
- 18) AFFRESCHI DEI LAMPUGNANI
- 19) VOLTA AFFRESCATA - LAMPUGNANI
- 20) VOLTA AFFRESCATA - 1800

- 22) LOCALI AD USO DELLA SCUOLA DEI DISCIPULI
- 23) AFFRESCHI - AMBROGIO BELLOTTI
- 24) ANTICA NICCHIA DEL SS. SACRAMENTO 1250
- 25) LOCALI DELLA CONGREGAZIONE
- 26) CAMPANILE 1250/1300
- 27) PORTICATO
- 28) PORTICATO ANTICO
- 29) TOMBE CRISTIANE DEL XII° sec.
- 30) ANTICA ABSIDE - 480 d.C.

107

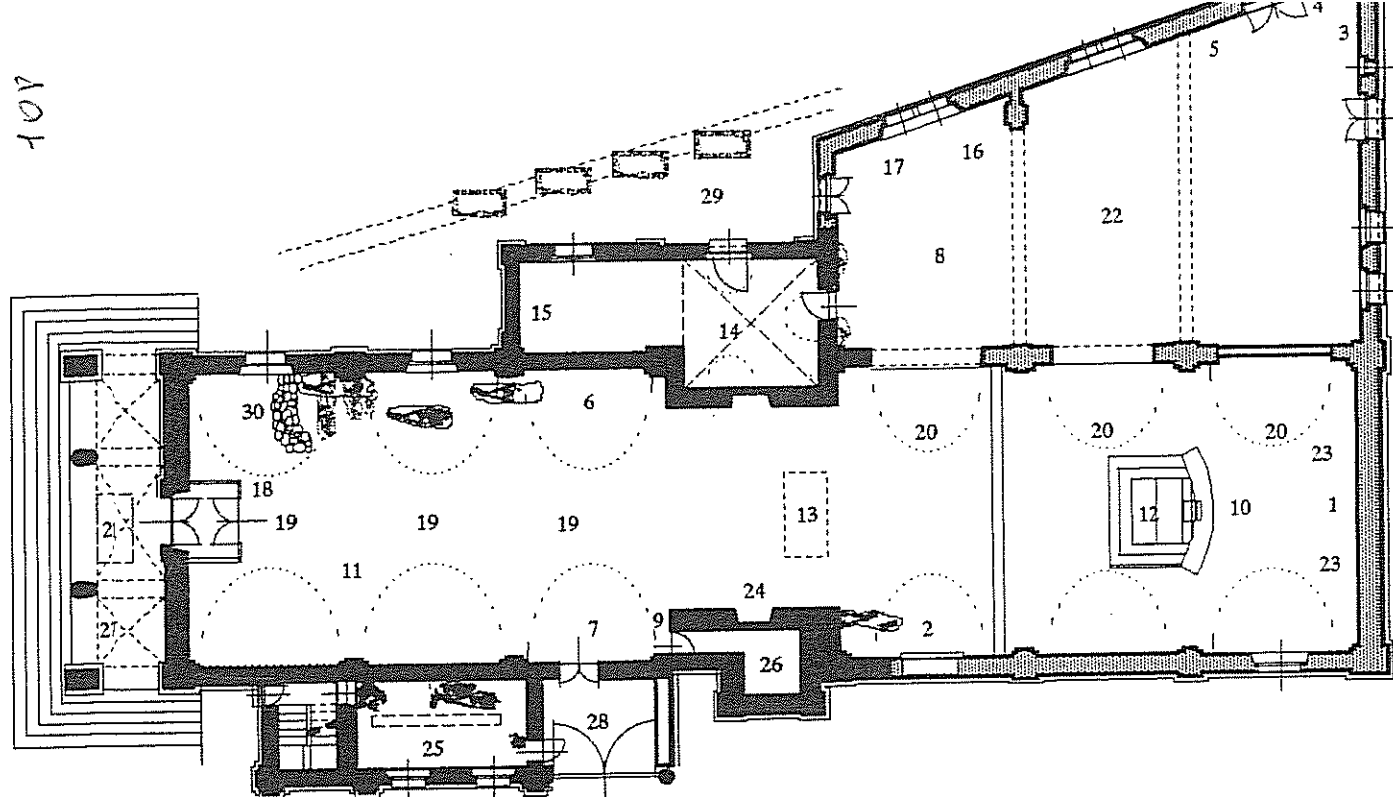

36

- 1) PALA DEI LAMPUGNANI
- 2) PROSPETTIVA BAROCCA COPERTA
- 3) TELA "STORIE DI S. CARLO" 1600
- 4) TELA "STORIE DI S. CARLO" 1600
- 5) TELA "STORIE DI S. CARLO" 1600
- 6) AFFRESCHI LAMPUGNANI
- 7) AFFRESCHI DISTRUTTI O COPERTI
- 8) VOLTA AFFRESCATA
- 9) AFFRESCHI DEI LONGONI
- 10) NAVATA DEL 1740
- 11) NAVATA DEL 1580
- 12) NAVATA DEL 1780
- 13) POSIZIONE DEL VECCHIO ALTARE
- 14) SAGRESTIA
- 15) MOBILE ANTICO ARREDI SACRI
- 16) TELA DEL 1700
- 17) TELA DEL 1700
- 18) AFFRESCHI DEI LAMPUGNANI
- 19) VOLTA AFFRESCATA - LAMPUGNANI
- 20) VOLTA AFFRESCATA - 1800
- 21) ORGANO DEI CARRERA - 1886
- 22) LOCALI AD USO DELLA SCUOLA DEI DISCIPLINI
- 23) AFFRESCHI - AMBROGIO BELLOTTI
- 24) ANTICA NICCHIA DEL SS. SACRAMENTO 1250
- 25) LOCALI DELLA CONGREGAZIONE
- 26) CAMPANILE 1250/1300
- 27) PORTICATO
- 28) PORTICATO ANTICO
- 29) TOMBE CRISTIANE DEL XII° sec.
- 30) ANTICA ABSIDE - 480 d.C.

109  
←





140



141

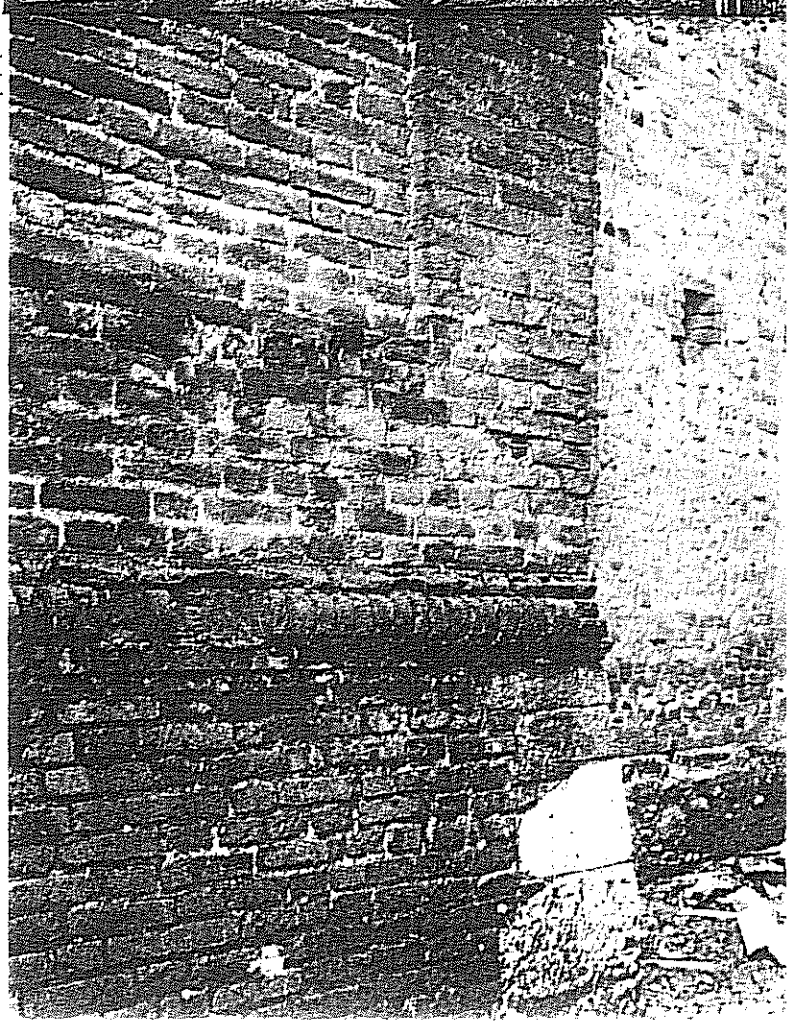
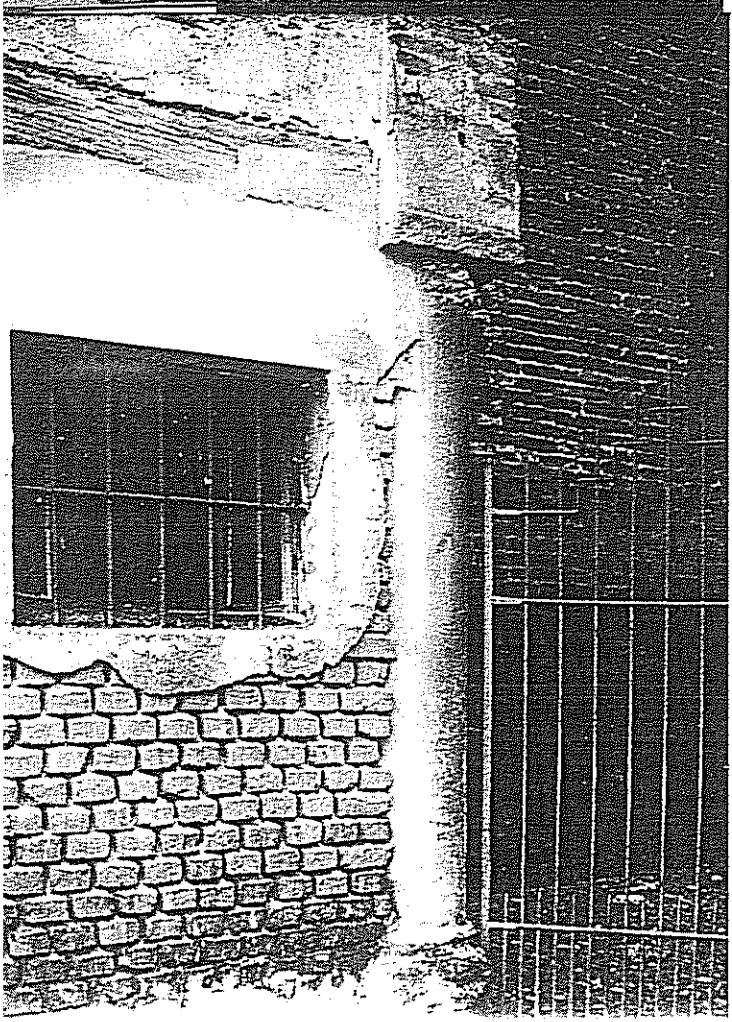

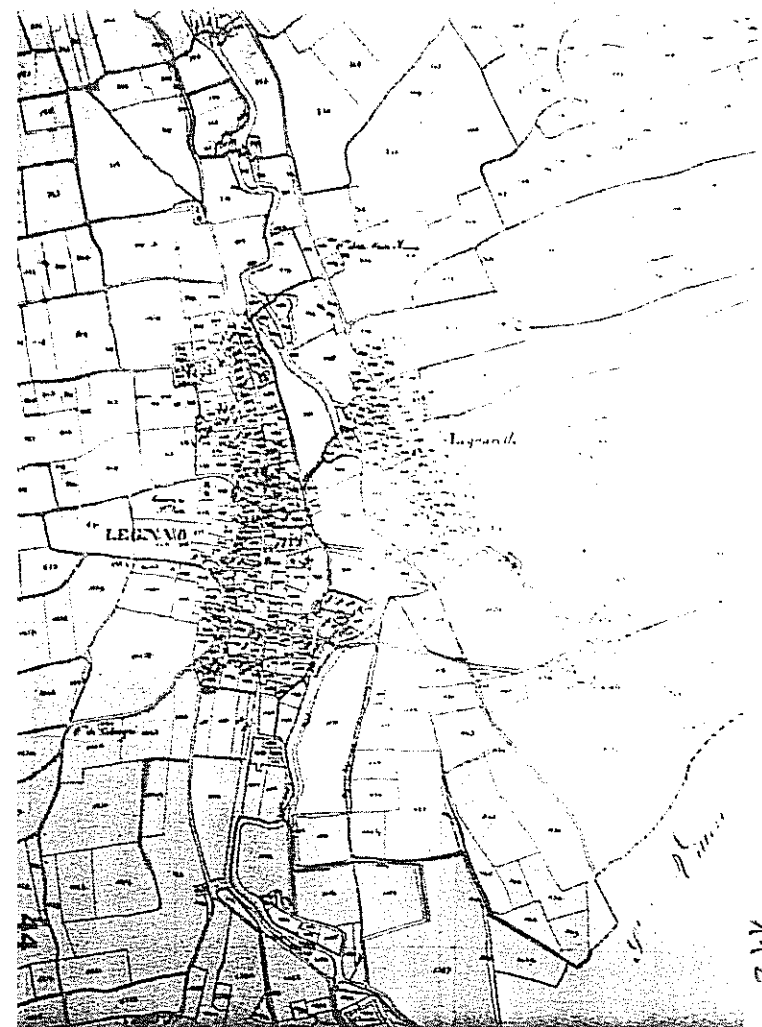

112



113



113

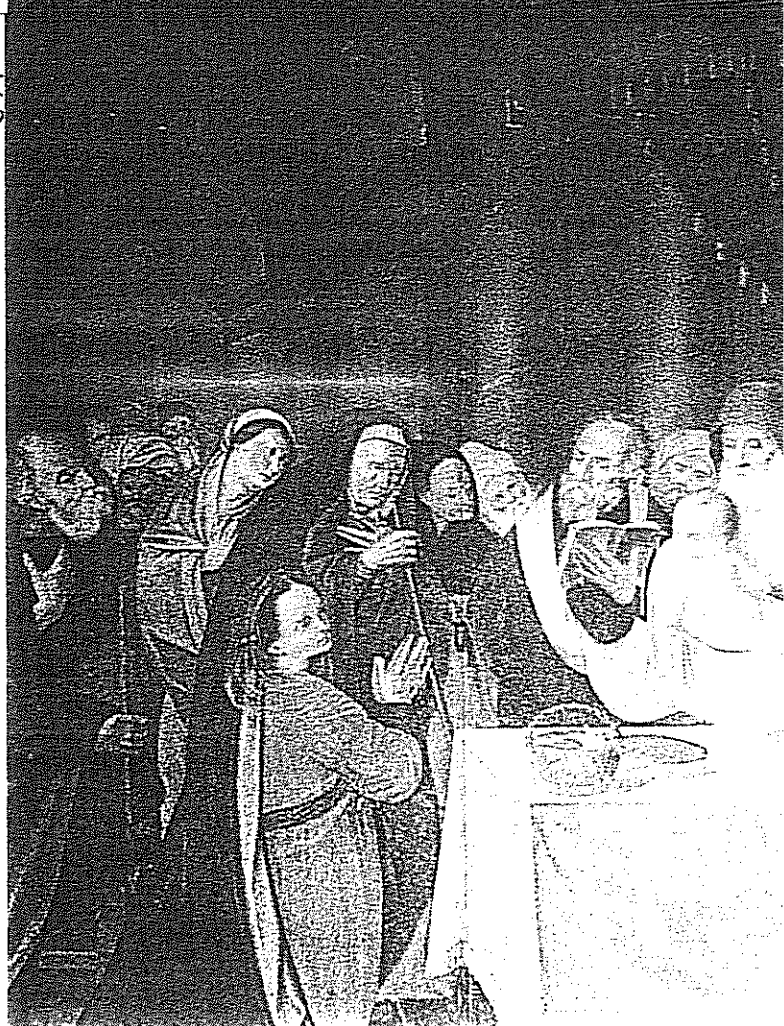

144



145



# CASTELLO DI S. GIORGIO

↑ 116  
→ 117

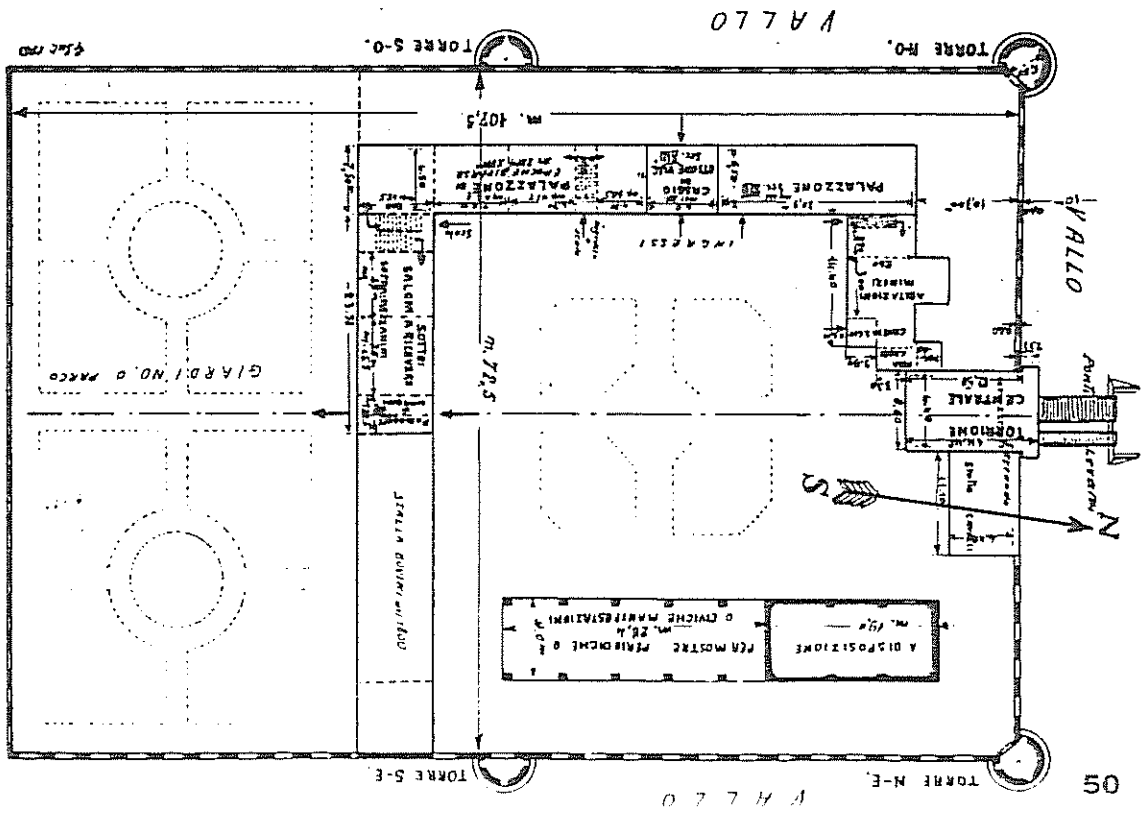



118  
←  
119  
→

## INDICE

I	Delle cose notabili che si vedono nella Chiesa di S. Magno in Legnano - foglio 1
II	Della Translatione della Prepositura - foglio 8
III	Delle Reliquie che si trovano in S. Magno - foglio 22
IV	Della visita et recognitione delle medesime Sante Reliquie foglio 33
V	Delli Altari e suoi carichi - foglio 40
VI	Altare di S. Pietro e S. Paolo - foglio 42
VII	Altare di S. Carlo - foglio 44
VIII	Altare di S. Giovanni - foglio 45
IX	Altare di S. Agnese - foglio 48
X	Altare di S. Antonio - foglio 49
XI	Altare di S. Maria - foglio 50
XII	Beni della Fabbrica di S. Magno con suoi carichi - foglio 52
XIII	Beni della sc(h)uola e suoi carichi - foglio 55
XIV	Carichi spettanti alla medesima sc(h)ola - foglio 56 (recto)
XV	Dell' ospitale di S. Erasmo - foglio 57
XVI	Beni dell' ospitale - foglio 59
XVII	Della chiesa di S. Ambrogio - foglio 61
XVIII	Di S. Maria delle Grazie - foglio 63
XIX	S. Maria del Priorato - foglio 67
XX	Chiesa Della Nonziata - foglio 68
XXI	Monastero di S. Angelo - foglio 68
XXII	Monastero di S. Clara - foglio 70
XXIII	Chiesa di Legnanello - foglio 71
XXIV	S. Martino - foglio 73
XXV	Castello di Legnano - foglio 74
XXVI	S. Bernardino - foglio 75
XXVII	Della nova Chiesa della Natività di Maria SS. - foglio 77
XXVIII	Coronazione fatta della Statua di Maria Vergine in S. Magno - foglio 83
XXIX	Dell' ordine da servarsi in choro e processione - foglio 88
XXX	Solemnità del Corpo di N. Signore - foglio 89
XXXI	Feste che si osservano - foglio 90
XXXII	Case Canonicali - foglio 92

