

Pogliano.

MULINO ARESE.

"Vecchio molino alla destra d'Olona in territorio di Pogliano a valle del molino Lombardi.

E' iscritto in catasto per rodigini n. 4 e utilizza un salto di m. 2,20".

Questo mulino si presenta oggi completamente trasformato. E' piuttosto difficile stabilire perfino la posizione della vecchia roggia mulinara, probabilmente colmata.

Lo stabile è stato riadattato recentemente e destinato ad abitazione con annessa una piccola attività commerciale.

A causa dello scarso interesse di quello che è rimasto del vecchio opificio non abbiamo allegato materiale fotografico.

1806- Proprietario: Conte Paolo Camillo Mariano

Numero rodigini: 4.

1772- Proprietario: Eredi Lucini

Numero rodigini: 4.

1881- Proprietario: Conte Francesco Arese

Numero rodigini: 4.

Pogliano.

MULINO LITTA.

"Molino alla sinistra d'Olona in territorio di Pogliano, iscritto in catasto per rodigini n. 4 con un salto di m. 1,30 detto anche Molino Moroni".

Nonostante sia anch'esso completamente trasformato è possibile individuare la posizione della roggia mulinara ora colmata. Sul lato dell'edificio adiacente la vecchia roggia sono ancora riconoscibili gli innesti degli assi delle ruote ed un ingranaggio metallico. Una targhetta riporta la denominazione della ditta che aveva realizzato l'impianto.

Una ruota metallica tipo "Poncelet" (forse non originale) è conservata nello spiazzo antistante l'edificio.

E' molto probabile che l'impianto del mulino fosse stato rinnovato negli anni di passaggio fra il XIX e il XX sec.

L'edificio ospita ora una discoteca.

1606- Proprietario: <sup>Pitta</sup> Pro Mizzone (sic)

Numero rodigini: 3.

1772: Proprietario: Marchese Litta

Numero rodigini: 4.

1881: Proprietario: Moroni Francesco

Numero rodigini: 4.



Il lato dove scorreva la roggia molinara.

Pogliano.

MULINO DOPPIO BESOZZI.

"Molino detto anche Molino Doppio posto alla destra d'Olona in Comune di Pogliano, poco a valle del Mulino Litta e del ponte per la strada Comunale.

Questo molino manca di spazzera; è iscritto in catasto consorziale per rodigini n. 6 e utilizza una caduta d'acqua di m. 1,60".

Del vecchio mulino rimane soltanto un edificio affacciato sul fiume.

Dei nervili, ruote, paratoie non rimane alcuna traccia. Per lo scarso interesse di ciò che rimane non si è allegato materiale fotografico.

1606- Proprietari - Conte Mariano; Alessandro Grasso.	Numero rodigini: 6.
1772- Proprietario- Francesco Crivelli	Numero rodigini: 6.
1881- Proprietario- Besozzi Conte Eugenio	Numero rodigini: 6.

Pogliano.

MULINO CALDERARA O DEL RAGNO.

"Molino in territorio di Pogliano iscritto in catasto per rodigini n. 3, esso utilizza un salto di m. 1,25 . E' posto alla destra d'Olona a valle del Molino Doppio Besozzi e a monte de Molino di S. Giulio".

Lo stabile è ancora conservato ed abitato con l'annessa piccola azienda agricola.

Il nervile è ancora riconoscibile nella roggia molinara dove scorre ancora l'acqua, ma le ruote e l'intero impianto sono stati smantellati nel 1931.

Una lapide sopra il nervile riporta: "Molino fato l'ano 1752 e refato di novo l'anno 1756 F.F. IL. S.P.B.".

Probabilmente il mulino veniva ricostruito nel 1756 dopo i danni dovuti ad una inondazione.

1606- Proprietario: Giacomo Visconti	Numero rodigini: 3.
1772- Proprietario: Fratelli Bianconi	Numero rodigini: 3.
1881: Proprietario: Ospedale Magg. di Milano	Numero rodigini: 3.



La lapide affissa sul muro di contenimento  
della roggia sopra il nervile.

Pogliano.

MULINO SAN GIULIO.

"Molino alla sinistra d'Olona a valle e in sponda opposta del Molino del Ragno, in territorio di Pogliano, iscritto in catasto per rodigini n. 3 con un salto di m. 1,60".

Il vecchio edificio è difficilmente identificabile poichè inglobato in moderne costruzioni civili e depositi industriali.

L'impianto del mulino è stato asportato.

Per lo scarso interesse non si allega materiale fotografico.

1606- Proprietario- Simonetta (sic)	Numero rodigini: 3.
1772- Proprietario- Ignazio Ferrario	Numero rodigini: 3.
1881- Proprietario- Ing. Luigi Meraviglia	Numero rodigini: 3.

Pregnana.

MULINO SANT'ELENA.

"Molino alla destra d'Olona in Comune di Pregnana a valle del Molino San Giulio, iscritto in catasto consorziale per rodigini n. 3 e che utilizza un salto di m. 1,50. Questo molino viene chiamato anche Milesi ed anche Conti".

Nonostante non sia molto ben tenuto, è sicuramente il mulino meglio conservato fra quelli considerati.

Su tre ruote (di una è riconoscibile solo l'asse) una sola è ancora funzionante con la relativa macina, utilizzata per macinare grano sia per le esigenze della piccola azienda agricola annessa sia su commissione.

Lo stabile non è stato recentemente alterato e, anche per la sua posizione isolata nel verde della campagna, ben si presta ad essere considerato il tipico mulino artigianale.

Una lapide riporta "Edificato nell'anno 1818".

1606- Proprietario: Domenico Rombelli

Numero rodigini: 3.

1772- Proprietario: Ignazio Ferrario

Numero rodigini: 3.

1881- Proprietario: Padulli nob. Giuseppina

Numero rodigini: 3.



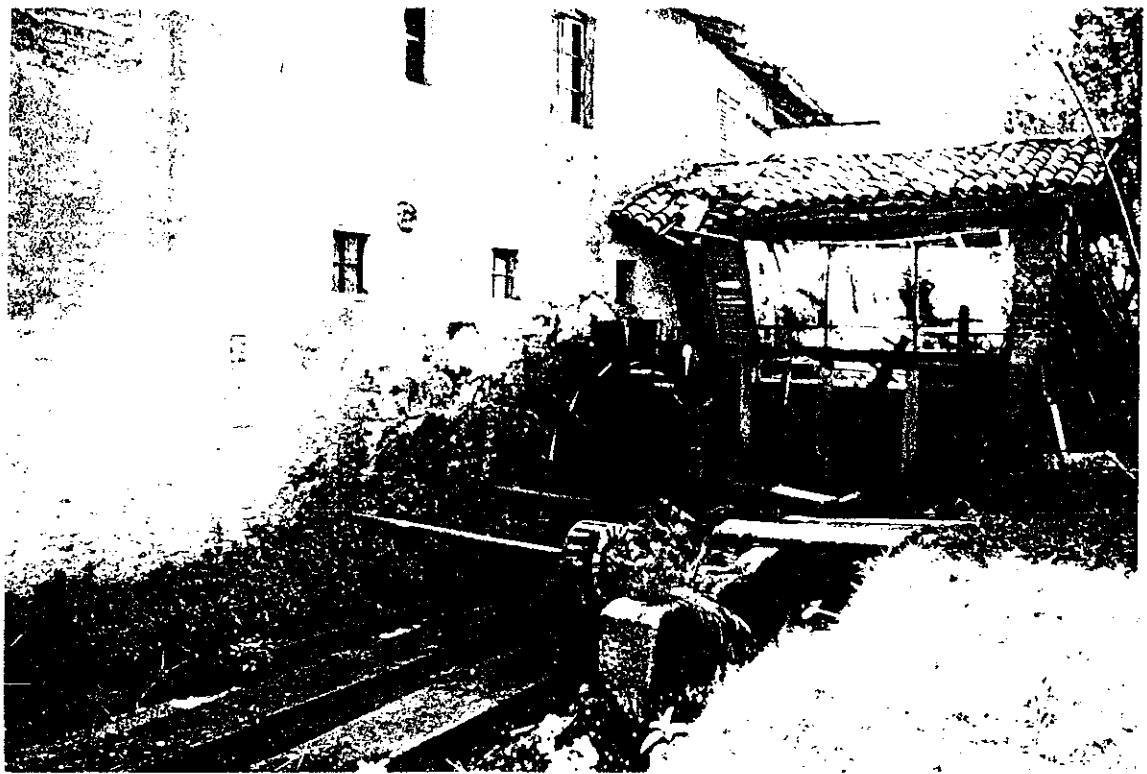

Il nervile e le ruote.

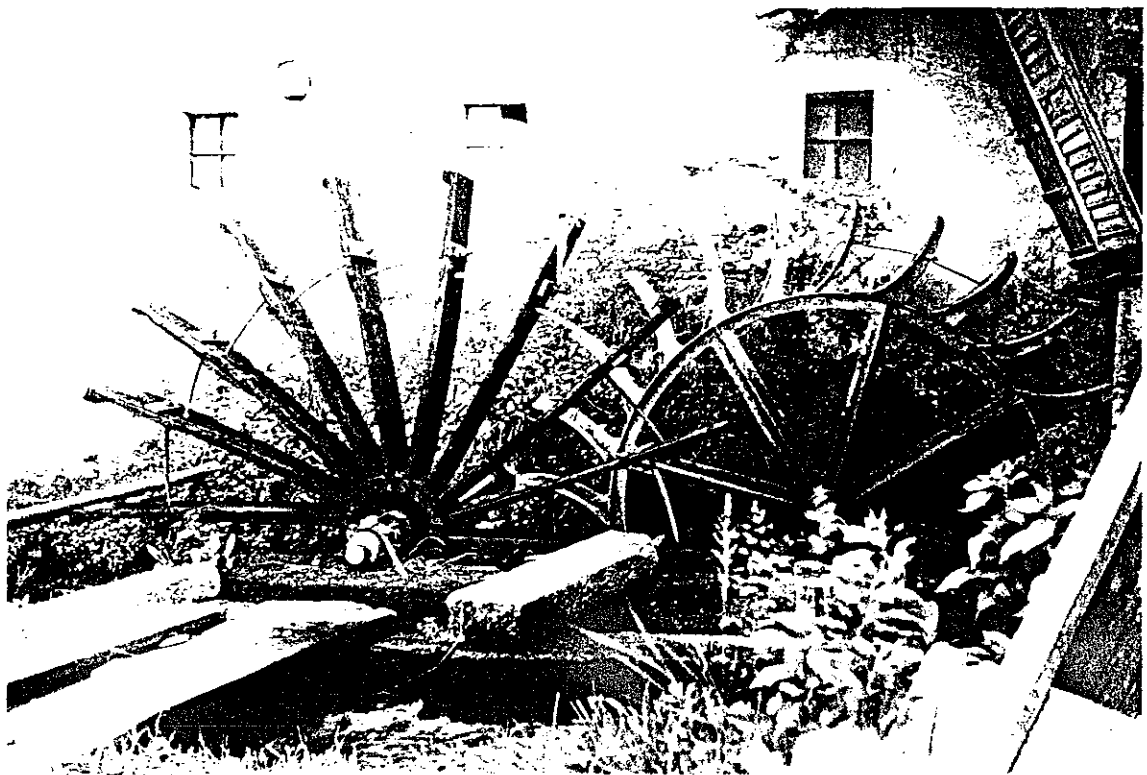

Le due ruote: in legno a palette plane  
e tipo Poncelet.

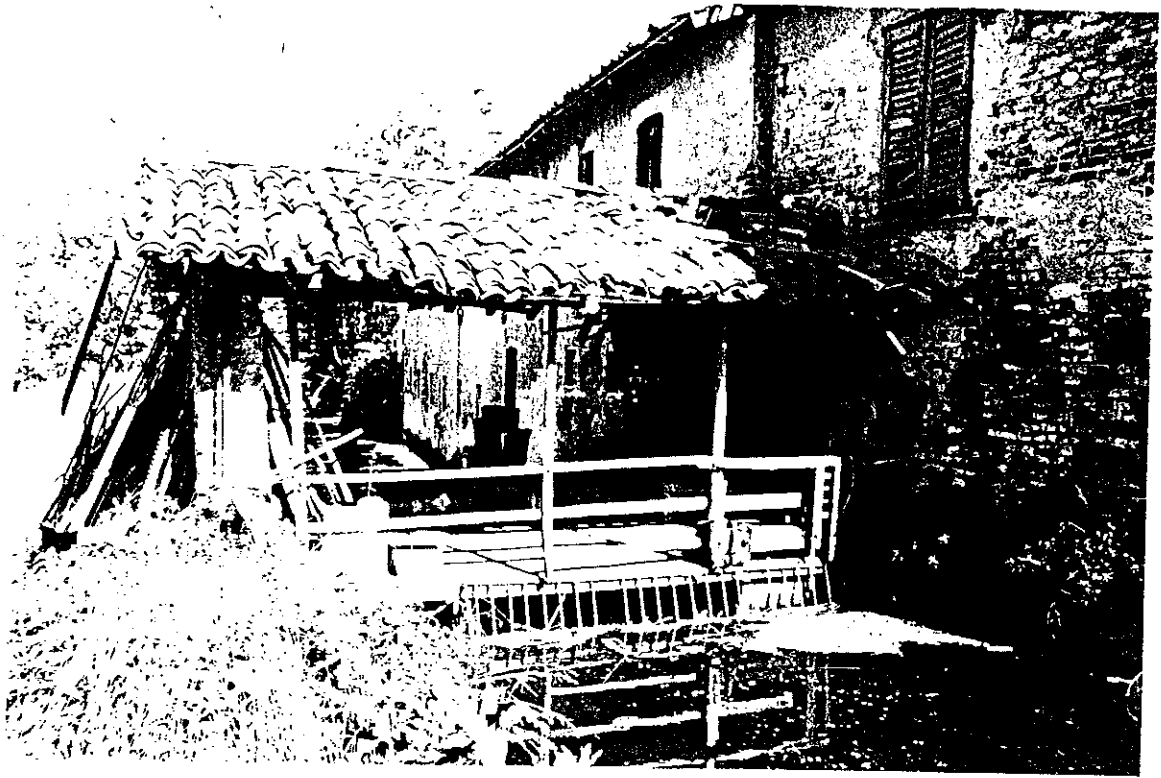

La roggia molinara.

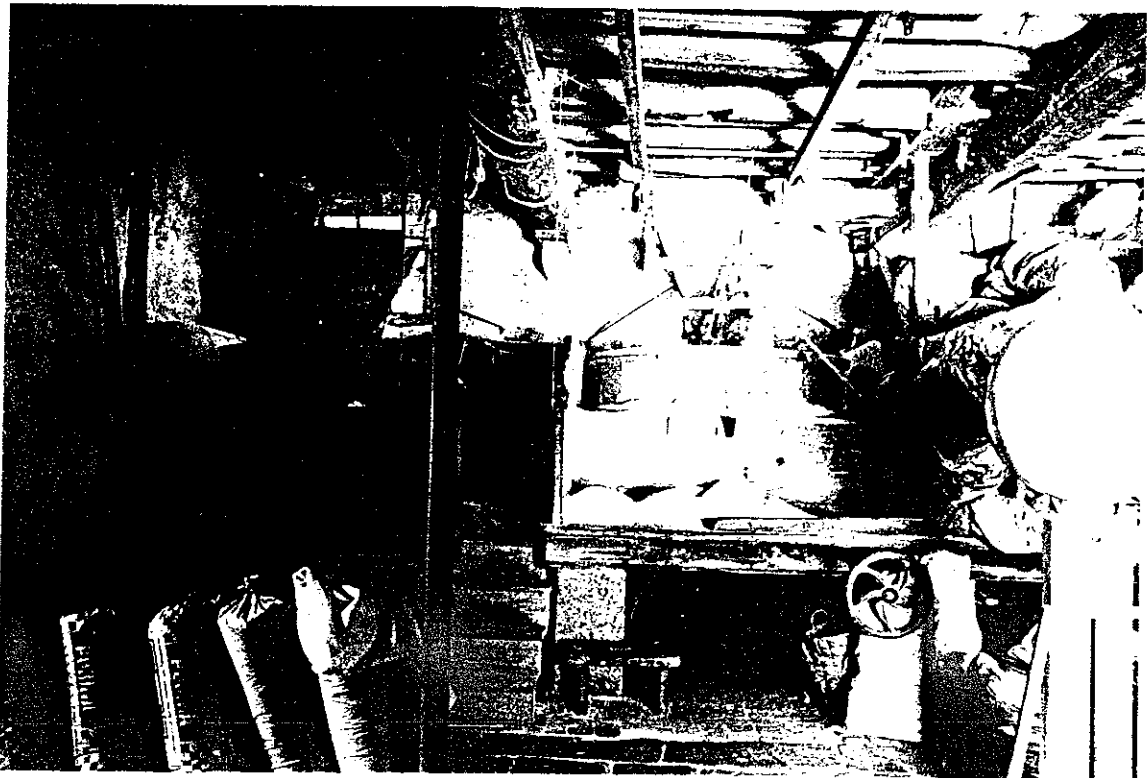

L'interno: le macine.