

PIETRO ANTONIO BARCA

MULINI SULL'OLONA NEL 1606 SECONDO LA CARTOGRAFIA DI PIETRO ANTONIO BARCA, INGEGNERE PROVINCIALE DEL FIUME OLONA

N.	Denominazione del mulino	Proprietari	N. rodigini	Osservazioni	N.	Denominazione del mulino	Proprietari	N. rodigini	Osservazioni
1	Molino del Scapa	Cristoforo Vela	1		60	Molino	Cesare Crivello	3	
2	Molino	Gaspere Porcara	2	1 rodigine l'uno sotto l'altro	61	Molino	Giò Batta Crivello	3	
3	Due molini con pista		5		62	Molino	Giò Maggio	4	
4	Molino	R.R.PP. di S. Vittore	2	Con pista	63	Molino	Luigi Crivello	3	
5	Molino	R.R.PP. di S. Vittore	2		64	Molino	Giò Batta Codega	4	
6	Molino	Giò Prò Biumi	3	Due cascate	65	Molino	Luigi Lampugnano	4	
7	Molino	Aurelio Bianchi e f.lli	3		66	Molino	Giò Batta Codega	4	
8	Molino	Gaspere Porcara	3		67	Due molini	Cardinal Borromeo Arc.	8	Sull'Olonia appena sotto il Nodo
9	Molino	Francesco Griffo	3		68	Molino	Cardinal Borromeo Arc.	4	Sull'Olonia
10	Molino	M.P. Giac. Ant. Zani	3		69	Molino	Fernando Lampugnano	4	A livello sull'Olonia a sinistra
11	Molino	Cardinale S. Giorgio	3		70	Molino	Cardinale Martello	4	A livello sull'Olonia a destra
12	Molino	Antonio Frascione	3		71	Molino	Prospero Lampugnano	4	Sull'Olonia
13	Molino	Giuseppe Rigone	3		72	Due molini	Prospero Lampugnano	8	Sull'Olonia
14	Maglio di rame e molino	Mr. Franco Della Rovere	5	Due per Maglio e tre ferme per molino	73	Molino	Lucrezia Cusana	4	
15	Molino	Pietro Paolo Rigone	3		74	Molino	Conte Marco Dal Verme	4	
16	Folla da panno e molino	Giuseppe Odrello	4	Uno per la folla	75	Molino	Lucrezia Cusana	4	Non v'è chiusa ma scaricatore a 4 porte
17	Molino	Gian Prò Biumi	3		76	Molino	Conte Marco Dal Verme	4	
18	Molino	Giò Castioni	6		77	Molino	Giò Crivello	4	
19	Due molini	Giò Castioni	6		78	Molino	Luigi Meraviglia	4	
20	Molino	Prò Giò Bizzozero	6	Con folla e pista (4 pel molino da panno)	79	Molino	Ercole Lampugnano	4	
21	Molino	Nicolò Castioni	4	Con pista (Rotta la chiusa)	80	Molino	Batt. Petazzo	4	
22	Due molini	Paolo Emilio Scalco	8		81	Molino	Luigi Lampugnano	4	
23	Molino	Francesco Castioni	4		82	Molino	Pio Vismara	4	
24	Molino	Giò Batta e Franc. F.lli Castioni	4		83	Molino	Francesco Crivello	4	
25	Molino	Scipione Castione	5		84	Molino	Prospero Gallera	4	
26	Molino	Scipione Castione	4		85	Molino	Giulio Fosfati	4	
27	Molino	Giò Paolo Castioni	8		86	Molino	Pompeo Crivello	4	
28	Due molini	Giò Castioni	9		87	Due molini	Laura Crivelli	5	
29	Molino	Pompeo Martignone	4		88	Molino	RR. FF. di Nerviano	2	
30	Molino	Gerolamo Biumi medico di Tradate	4		89	Molino	RR. FF. di Nerviano	2	V'è solo scaricatore e non chiusa
31	Molino	Lodovico Pusteria	4		90	Molino	Sig.ri Crivelli	4	
32	Due molini	Cristoforo Pusteria	8		91	Due molini	Cristoforo Besozzi	6	Aperte tutte le porte e porzione spazzera
33	Due molini	Rinaldo Lampugnano da Gorla	8		92	Molino	Sig.ri Crivelli	4	
34	Due molini	R.R. Mem. di Cairà	8		93	Molino	Conte Paolo Camillo Mariano	4	Sulla chiusa evvi un travetto alto 2
35	Molino	R.R. Mem. di Cairà	7		94	Molino	Prò Mozzone	3	
36	Molino	Galeazzo Visconti	4		95	Due molini	Conte Mariano Alefs. Grasso	6	
37	Molino	Ercole Palazzo	4		96	Molino	Giacomo Visconti	3	
38	Due molini	Prò Franco Visconti	4		97	Molino	Simonea	3	
39	Molino	Visconti	3		98	Molino	Domenico Rombello	3	
40	Molino	Galeazzo Visconti	3		99	Molino	Alessandro Porrone		Non macina: rotta la chiusa
41	Molino	Ercole Palazzo	4		100	Molino	Preposto di Rho	3	Chiusa in disordine
42	Due molini	Prò Franco Visconti	4	L'altro è ruinato le mole	101	Molino Rotto	Giò Ambrogio Turro	3	
43	Molino	Galeazzo Visconti	6		102	Molino	Erede di Donato Turro	3	
44	Molino	Francesco Bern. Terzago	4		103	Molino	RR. MM. del Monastero Maggiore	3	
45	Molino	Pomponio di Varese	3		104	Molino	Galeazzo Visconti	2	
46	Molino	Giò Batta Lampugnano	3		105	Molino	Galeazzo Visconti	2	
47	Molino	Baldassarre Gusoni	4		106	Molino	Sig.ri Moneda	2	Molt'acqua
48	Molino	Cristoforo Besozzi	4		107	Molino	Enrico Pecchio	2	
49	Molino della Misericordia	—	4		108	Molinetto	Enrico Pecchio		Distrutto il rodigini
50	Due molini	Franc. Bern. Terzago	10		109	Molino	Vincenzo Curti	2	
51	Molino	Giò Batta Terzago	4		110	Molino	Maddalena		
52	Due molini	Pompeo Lampugnano	9		111	Molino	Enrico Pecchio	2	Distrutto
53	Molino	Fulvia Codega	5		112	Molinetto	Enrico Pecchio		
54	Molino	Giò Batta Codega	5		113	Molino	Vincenzo Curti	2	
55	Due molini	Comunità di Busto	9		114	Molino	Sig. Perrone	2	
56	Molino	Dario Crivello	4	Evvi una Folla con bocca dall'Olonia	115	Molino	RR. FF. di S. Vittore	3	
57	Molino	Fernando Lampugnano	4		116	Maglio	RR. FF. di S. Vittore	2	
58	Molino	Giò Batta Fagnano	5	Chiusa e scaricatore di tre porte					
59	Due molini	Dario Crivello	4						
		Bartolomeo Vismara	6						

¹³ Pietro Antonio Barca, architetto e ingegnere, attivo tra la seconda metà del Cinquecento e il terzo decennio del Seicento, ebbe numerosi incarichi a Milano, tra cui il progetto per le Nuove Carceri (o Palazzo di Giustizia), per il rifacimento del palazzo della Canonica (dopo il 1571), andato distrutto. Dal 1577 risulta iscritto al collegio degli ingegneri di Milano; nel 1590 fu nominato sovrintendente dei lavori per la canalizzazione del Milanese e sebbene fosse destituito due anni dopo, continuò a stendere relazioni al riguardo. Nel 1620 fu estensore, con gli altri, di una proposta per la navigazione del Naviglio. Fu architetto in S. Andrea della Pusterla Nuova, nel monastero di S. Lazzaro, ed esecutore della facciata di S. Angelo. Noto anche come teorico (*Avvertimenti e regole circa l'Architettura civile, Scultura, Pittura, Prospettiva e Architettura Militare per offesa e difesa di fortezza...*, P. Malatesta, Milano, 1620), in realtà l'opera venne giudicata già in passato di scarso valore. Architetto di non grande capacità sembra che fosse ambizioso e litigioso, pronto a intralciare l'opera di colleghi più validi. L'ultima sua notizia è del 1639, quando risulta il curatore dell'edizione postuma di suo zio, Giuseppe Barca. Per l'ampia bibliografia si veda la voce curata da R. Bossaglia in *Dizionario Biografico degli Italiani*, Istituto della Enciclopedia Italiana, Roma, 1964, vol. VI, pp. 267-268; Thieme-Becker, *Allgemeines Lexikon der Bildenden Künstler*, Verlag von W. Engelmann, Leipzig, 1908, vol. II, p. 481; *Dizionario Enciclopedico di Architettura e Urbanistica*, Istituto Editoriale Romano, Roma, 1968, vol. I, p. 230.

Oltre alla mappa del fiume Olona, conservata presso il Consorzio del Fiume Olona, documenti della sua attività di cartografo si trovano in A.S.M., *Fondo Acque*, p.a. cart. 63.

¹⁴ G. Verri, *Relazione sulla visita al Fiume Olona fatta dal Senatore G. Verri 27 giugno 1772, Il Delle vicende passate*, A.C.F.O., cart. 1161 Visite al fiume 1606-1886.

« La visita più antica, della quale è rimasta memoria, si incontra nell'Anno 1606, Anno, in cui l'Ingegnere Provinciale dell'Olonia Pierantonio Barca formò il Tipo di tutto il suo corso. Questa è l'unica, ed anche imperfetta Carta topografica a noi pervenuta; dissi imperfetta, perché mancante delle Sorgenti, delle misure, e ciò, che più rileva, della Descrizione. Che se anche di tanto non fosse questa mancante, non adattandosi allo stato presente assai variato, può giovare soltanto nei confronti dello stato presente col passato, per escludere il Privilegio del tempo immemorabile a chi difender si voglia col Titolo presunto ».

L'elenco che qui riportiamo è quello relativo alla situazione dei mulini sull'Olonia nel 1606 ricavata dai tipi dell'ingegnere Barca, seguendo anche le indicazioni dell'ingegnere Luigi Mazzocchi che nel 1881 ricavò elenchi e statistiche, facendo, tra l'altro, un'opera di semplificazione dell'innumerevole materiale presente nell'archivio del Consorzio. Oltre che essere stato Presidente del Consorzio per diversi anni, il Mazzocchi fu anche assistente di costruzioni presso il Politecnico di Milano, nonché consigliere comunale a Milano. AA.VV., *Il Politecnico di Milano. Una scuola nella formazione della società industriale 1863-1914*, Electa, Milano, 1981, p. 36.

FAGNANO OL. MOLINO BOSETTI (FOTO SOTTO)

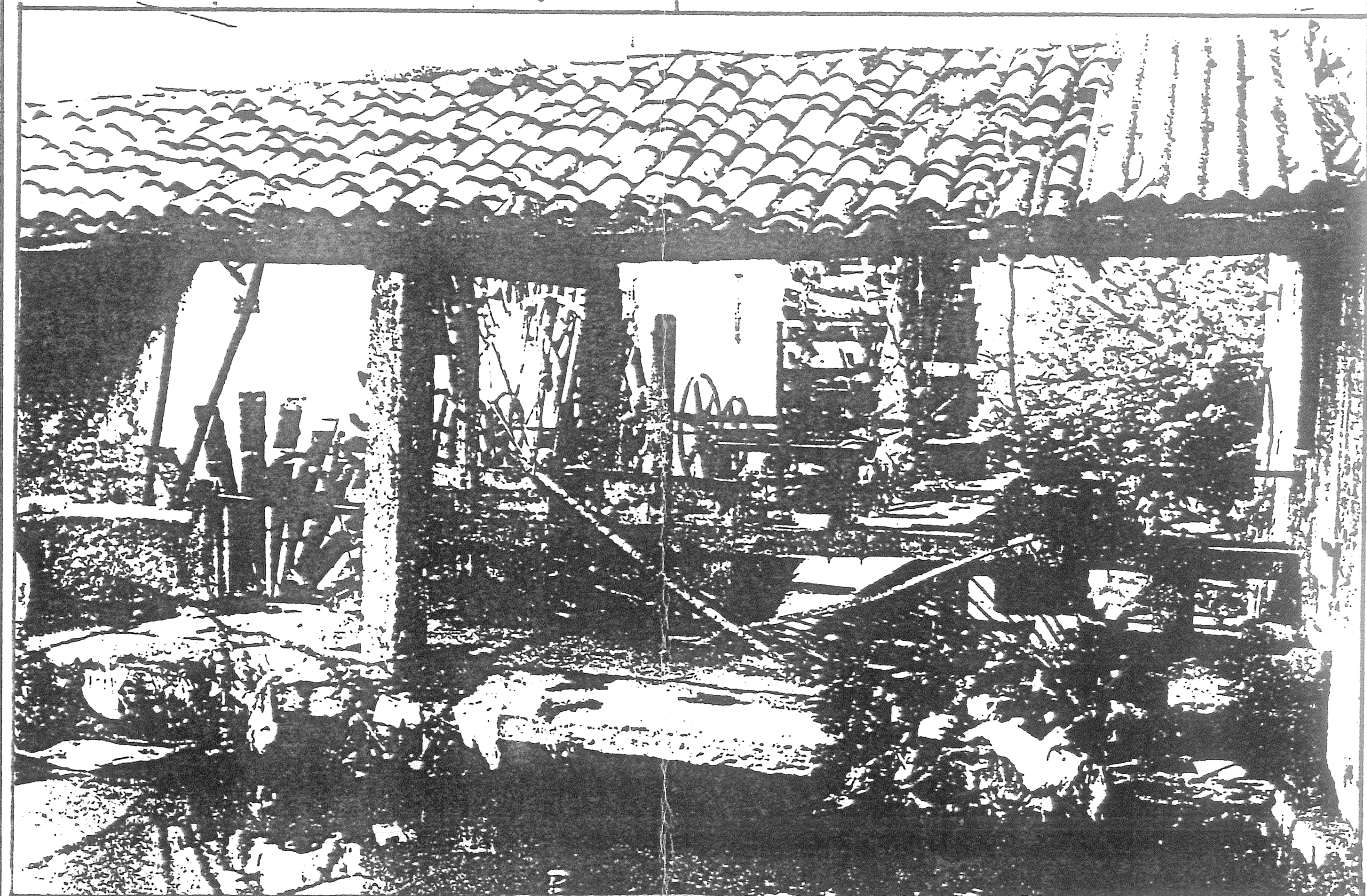

I Mulini: trait d'union della civiltà agricola con quella industriale da FAGNANO OLONA arte e storia