

B E V E R A

B E V E R A

mE 3

I823 Il rag. d'ufficio il IO/I comunica che il MARIETTI è nuovamente debitore di L. 435

I824 IL 5/2 il debito del MARIETTI risulta in L. 135.--

I825 Il 17/I il debito del MARIETTI si riscontra in L. 155.15

I816 IL 6 Agosto LUIGI RATTI per il padre DOMENICO denuncia gravi danni per la Pioggia torrenziale dei gg. 24 e 25 Luglio con danni alla BEVERA provenienti dal torrente CAPPELLETTA

PIENA
+-----RCAPPELLETTA
+-----R

I815 Il sig. PEREGO ing d'Olona visita il torrente BEVERA riscontrando il 22/8

" il torrente CAPPELLETTA ossia del LAZZARETTO del VELME' discende dalla costa di ARCISATE e al VELME' si raccoglie nella Valle di fronte alla Cappella, ossia il Lazzaletto di VELME' e indi discende a precipizio da una grande altura, e colla piena ultima ha rovinato il PONTE che porta alla CASCINA PIANEZZA facendo ricomparire l'antico LAGHETTO di VELME'

PIENA
+-----R

dagli antichi documenti segnata :

(I789) il fittabile SOMMARUGA del VELME' dovette provvedere a lavori di spurgo

(I802) Si costruì un " saltacavallo " per la strada di CASSINA PIANEZZA

(I808) Per danni di piena (rovesciamento) si dovette ricostruire il saltacavallo.

I815 Il Custode GIOVINI segnala che la PIENA ha otturato il cavo della BEVERA per inghiaiamento (piena 17/9)

PIENA
+-----R

I825 il 3/IO trattativa tra il CFO? e la duchessa REGINA SERBELLONI ZINZERDORFF per cercare la sistemazione della BEVERA

I826 L'ing. d'ufficio compila un Tipo per la BEVERA

I816 Il fiume BEVERA è formato dal laghetto di ragione COMOLLI e da altre SORGENTI poste in territorio di BRENNO procedenti da VIGGIU' ed ARCISATE e passando nei territori di CAZZONE e LIGURNO rientra nel lago di VELME' poi il prossimo corso riceve le acque della fontana del MERLECCIO? sboccando indi nell'OLONA in MALNATE

Bevera
-----R
corso

I816 Il 19/8 Il Regio DELEGATO PROVINCIALE d'Ufficio di MILANO con sua nota del 17/8 nel rassegnare i documenti al sig. GOFFREDO don GIUSEPPE - per una lunga causa scrive :

" Un fiume che nel vasto giro di

B E V E R A

B E V E R A

vol 4

" Un fiume che nel vasto giro di 33 MIGLIA si estende e si dirama sopra 45 territori portando la ruotazione di 425 RODIGINI per macina di grano e l'inaffiamento di una superficie di circa 20.000 pertiche di prati, doveva richiamare una speciale attenzione dei più antichi PATRII LEGISLATORI, ed infatti con apposito Codice per la CONSERVAZIONE del FIUME OLONA si promulgò nel sec. XV° e nell'opera intitolata "COSTITUTIONES DOMINII MEDIOLANENSIS DECRETIS, et Senatus Consultus, nunc primun illustrate, curanti Comite GABRIELE VERRO al titolo de OFFICIO JUDICIS et COMMISSARII FLUMENIS OLONAE, et pertinentium ad ipsum officium " vi è espresso quanto anticamente si statui, e continuamente si operò per la conservazione del F. OLONA.

Moltissimi ordini e Grida, in diverse epoche pubblicate dai designati CONSERVATORI del F.O. , e sempre queste con l'appoggio delle " NUOVE CONSITUZIONI " .

Fra le moltissime di cui abbonda questo archivio basterà citare a codesta Regia Delegazione quella del 18 Maggio I_65 del Senatore e Conservatore conte PIETRO GIORGIO BORRI , quella del 12/9/1773 del sen. cons. GABRIELE VERRI a cui seguì quella pubblicata in Provincia di VARESE quella del 7/10/1772 da FRANCESCO III° duca di MODENA e Signore di VARESE, e dell'ultima pubblicata il 11 /5/ 1812 dal C.F.O. (Utenti)

Le nuove Costituzione portano quanto segue in riguardo all'attuale vertenza verso l'avvocato don GIUSEPPE GOFFREDO

- Liceatque habentibus dictas Rugias modo premissis aquaducere ex flumine predicto per ipsas rugias ad irrigationem pratorum suorum didilicet territorio CANEGRATE -

inclusive sopra ora vesperina unus cuissque ecc. ecc sino alla fine del paragrafo :
acquam ducere rex dicto flumina . -

1816 Il 10 Maggio veniva denunciato per abusiva irrigazione dei suoi prati il sig. don GIUSEPPE avv. GOFFREDO di MALNATE

il 3 Giugno il GOFFREDO chiede proroga per il pagamento della multa applicatagli per l'irrigazione del PRATO LONGO, respingendo le accuse, e trincerandosi dietro immemorabile possesso e diritto.

Ancora una richiesta di rinvio del 15 Luglio , poi la CAUSA

1826 il 16 Gennaio MARIETTI don LUIGI versa L. 135 + 300 di contributo di manutenzione Sorgenti e Fonti.

1826 l'8 Aprile l'appaltatore RATTI.

- ut 5
- I826 1'8 Aprile l'appaltatore RATTI reclama per i danni causati ai CAVI MARIETTI superiori al CAVO della PISTA, in cui vengono introdotte scorie della Bevera.
- I826 Il rag. GIORGIO CASATI del F.O. ~~XXXXXX~~ versa al sig. RATTI L.300 spese di manutenzione
- I827 L'ing.d'ufficio imposta il disegno per la VERTENZA con l'avv. GOTTFREDO.
- al Comincia così il via vai dei documenti per la causa con relazioni, controrelazioni
- I840 CAUSA che dura ben 14 ANNI (dove in parte esiste documentazione ed in parte la causa ha portato i documenti in altre cartelle sparse dello stesso C.F.O.)
- I827 il 27/10 il debito MARIETTI LUIGI è di L? 155.17
- I828 idem
- I830 Il 5/4 il custode GIOVINI insiste nel denunciare l'avv.GOTTFREDO ma dall'Ufficio d'Olona, si prega di attendere ilrisultato della causa.
- I830 Il 10/2 - Risulta un contributo dovuto dal MARIETTI di L. 166.50 per gli spurghi.
- I831 il 8/1 si ripete l'identica cifra.
- Versamento di una cifra inferiore del MARIETTI che contesta L.98 perché a suo dire non dovute.
- I831 Il 3 GIUGNO in seguito alla PIENA del 1806 l'amministrazione del Comune di CAZZONE (Cantello) chiede di effettuare ~~XXXXXXXXXX~~ dei pagamenti da loro stessi fatti e mai liquidati.
- I832 Nuovo estratto conto al MARIETTI in L. 166.50
- Il MARIETTI vuole precisazioni sul conto ed il tecnico d'Olona ing. PEREGO ed lo stesso MARIETTI svolgono attiva corrispondenza con altro estratto conto del rag. CARATI
- I833 Il 28/10 l'avv. ZOPPI del CFO relazione sulla CAUSA GOTTFREDO
- Finalmente il 6 Gennaio 1833 i F.LLI e PIETRO MARIETTI versano le lire L.166.50 di debito.

+--PIENA--R
1806

1834 il 18 Gennaio la INTENDENZA

B E V E R A

B E V E R A

note 5

- I834 L'ing. PEREGO relazione in base alla spettanza delle riparazioni portate alla BEVERA in territorio di CAZZONE, su invito della INTENDENTE RAGIA DEL. distretto di ARCISATE, riferendo spettare alla Principessa donna TERESA RENATA MELZI alla Duchessa SERBELLONI all'avv. LUIGI DIOTTO in base alla Convenzione TARANTOLA e GUERRINI del 1786
- I834 Il 4/I si richiedono L.166.50 al MARIETTI F.LLI che pagano con riserva
- I834 Altro conteggio al 17/12 di L.166.50 allo stesso MARIETTI
- I835 Progetto di CHIUSA STABILE nel letto della BEVERA per irrigare la possessione del VELME' a VELMAJO di ragione ARCHINTI- TRIULZI e del prato di CAZZONE di propr. CARCANO-ORIGONI
- I835 Segnalazione debito MARIETTI L. 166.50
- I837 idem
- I838 Il custode CIOVINI riferisce la rovinosità del PONTE della BEVERA per la CASCINA PIANZZA.
- I838 Il 28/6 De WELZ - amministratore del CONCORSO SORESI - chiede in qual titolo compete alla Marchesa SORESI successa ai Fratelli MARIETTI di concorrere nelle spese di manutenzione della BEVERA ripete poi la richiesta ancora il 18/7 poi il Concorso SORESI paga L. 73.27 al C.F.O.
- I838 L'ing. PEREGO presenta un conto di L.443.24 per lavori fatti in economia alla BEVERA
- I840 EDUARDO de WELZ amministratore del CONCORSO SORESI riferisce che non può pagare e si OPpone al PAGAMENTO del capitale di L. 33.733.50 né degli INTERESSI maturati nella lunghissima causa per l'annosa VERTENZA dei CAVI DIOTTI-MARIETTI.
- I840 Inizia altra CAUSA ANNOSA per la MASSA CONCURSALE SORESI (cioè in stato fallimentare)
- I840 Finalmente il TRIBUNALE di VARESE emette sentenza il 16/12 per la CAUSA avv. GODFREDO sul suo preteso diritto d'irrigazione
- I841 il 9/I i sigg. RONCORONI LUIGI e PEDRAGLIO Giacomo e Girolamo chiedono la ricostruzione del Ponte ~~XXXXXXXXXXXX~~ di pietra al VELME' ? Già nel 1841 avevano richiesto quella del PONTE della BEVERA
I843 il 5/8
l(ing.PEREGO

B E V E R A

B E V E R A

not

- I843 il 5/8 l'ing. PEREGO riferendo ai delegati d'ufficio è del parere che si dovrebbe far pagare ai " POTENTI " la quota per il rifacimento del ponte della BEVERA
- I844 Il 13 Gennaio con riferimento alla Ricostruzione del PONTE della PISTA sul Canale della BEVERA che risulta appaltato a certo TURATI con varie intimazioni al C.F.O. per la chiusura della strada e corrispondenza che prosegue negli anni 1842 e 1843.

(1^a)

- 1881 30/II - Pioggia torrenziale di 3 giorni al GAGGIOLLO con 2 mt. d'acqua alla Cartiera Molina mt. 0,90
Conferma della PIENA con danni a Valle della Chiesa della Filatura GRIVELLI
- 1882 7/IO Piogge torrenziali con 4a PIENA.
Nel torrente VELLONE trasporto di sassi.
- 1882 14/IO La Piena ha messo i MULINI d'OLONA sott'acqua
- 1882 28/II L'idrometro al Ponte di PRÈ segna un'altezza di mt. 1,15
al Ponte di VEDANO l'altezza è di mt/ 1,30
- 1882 16/9 Sono stati segnalati guasti al Mulino RASETTI
- 1882 18/9 Il " Corriere della Sera " pubblica notizie sulla Piena d'Olona che ha minacciato anche lo scaricatore di San Cristoforo.
Il ramo che ha avuto maggior affluenza è quello della VALGANNA con torrente MARGORABELLA.
- 1882 21/9 Sono segnalati notevoli danni di piena in località varie. e alla Beevra.
- 1885 6/2 Piena iniziata il 3 Febbraio, anche al torrente VELLONE
- 1885 28/4 Piena al CAVO LITTA
- 1885 26.IO Si Segnala piena ridotta al ponte di Prè
- 1885 16/II " "
- 1885 27/II " "
- 1886 26/4 Piena segnalata al Ponte di Prè
- 1886 30/6 " " "
- 1886 21/IO " " alt. mt. 0.88
- 1886 23/II " " " " 1.05
e al Ponte di Vedano mt. 1,15 - alla Cartiera Molina mt. 0,70
- 1886 11/II Guasti di piena al Molino RASETTI
La caduta di un muro di sostegno a fianco del tronco della Ferrovia del tronco di Varese, ha provocato il deragliamento di macchina e 4 vagoni.
- 1887 18/7 Piena passeggera al ponte di Prè - alt. 0,47
Aumento della scarsità d'acqua.
- 1888 17/3 Piena al Ponte di Prè ea al Cavo Litta
- 1888 21/4 Si sono dovute aprire le bocche per la Piena.
La Roggia TALACCHINI è stata rovinata.
- 1888 18/6 Il Torrente VELLONE assai gonfio con mt. 1--- d'acqua
Il Fosso della VALLASCIA inghiaiato, il Bocchello MENTASTO deviato, le Fontane CASTELLI con acque provenienti dal ROGOREE' inghiaiate. Urgono ripari al CAVO LITTA
- 1888 1/7 REPERDDO in TORBA con argini devastati. Rovine alla sbianca PIGNI in FAGNANO OLONA

(29)
segue

- 1888 6/7 - Altezza agli idrometri di Prè mt.0,80 Torrente RANZA
altissimo e strepitoso
Abusi di pesca all'OSTERIA dell'OLONA tenuta da
LUIGI GALLI
- 1888 II/II Piena ai Mulini e stabilimenti della RASA, che coinvolge
MALNATE con acque provenienti dal VELLONE.
Mulino PAVESE e Maglio di RAME devastati.
Chiusi gli stabilimenti che sono installati sulla Roggia
TALACCHINI
- 1888 18/9 Piena del VELLONE
- 1888 18/7 Piena della BEVERA - Danni al Cavo LITTA, pochi danni
in VALGANNA - Molino GRASSI rigurgitante.
- 1888 3/9 Danni limitati in GURONE
- 1889 28/4 I prati di MALNATE sono ridotti ad un LAGO, sotto i Ponti
della ferrovia del TICINO l'acqua raggiunge i mt. 1,80
Gli stabilimenti sono fermi. Rotture ovunque segnalate di
Bocche e Rogge.
- 1889 23/7 Temporale improvviso e terribile con aumenti di trasporto
d'acqua, ma danni limitati.
- 1889 II/8 Ancora terribile temporale, al Ponte di Prè si sono
segnalate altezze di mt. I--
- 1889 28/10 Forte Piena al ponte di Prè idrometro mt.0,98
ma pare danni limitati
Però i Mulini RASETTI in CLIVIO sono inghieriati.
- 1890 30/9 Piena straordinaria al GAGGIOLO alt. mt. 2
- 1890 17/4 Piena forte al ponte di Prè - mt. 1,85
Gravi danni al Cavo LITTA
- 1890 12/7 Temporalì improvvisi con danni al MAGLIO di RAME - CREMO-
NA - ai Mulini PAVESI - Mulini CRUGNOLA - Mulino del SCIAT
ha avuto distrutta la Molinara.
- 1890 14/7 La CHIUSA CRIVELLI è distrutta - ancora danni al CAVO LITTA
- 1890 30/8 Ponte di Prè segnala mt; 0,90
- 1890 24/4 " " " 0,90

Canale della BEVERA = COSTRUZIONE CONDOTTA IDROELETTRICA
MOLINA e Regolazione IRRIG. PRATI
BEVERA I897I- I899

Fiume Olona
BEVERA

f. I°

s.d.
pr.
I897

CARTIERA MOLINA P° A -

Progetto ing. TOSELLI - Rettifilo della Bevera- Deviazione
per l'abitato di Velmajo - Cascina Pianezzo

Sistemazione sfioratore - con sit. BEVERA largh. Mt. 7.--- con
vari salti.

dal rapporto ing. ARCELLAZZI :

" Sorgenti copiosissime scendenti dai colli di BIUMO INFERIORE
e di VELMAJO di Cantello ceduti dalla signora PERTI alla
ditta MOLINA P.A.

Sistemazione della BEVERA dal Ponte di PIANEZZO e dal BO-
SCACCIO fino al Molino del NISCORÈ

Progetto di trasporto di forza motrice alla CARTIERA di VA-
RSE con presa a Valle dal Ponte di Pianezza o Boscaccio

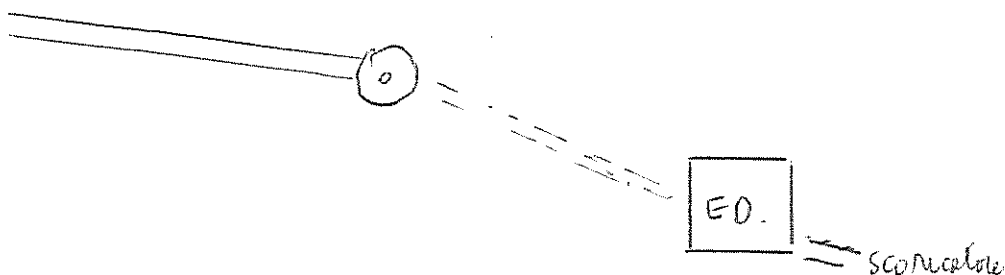

Sfioratore mt. 65

Cartiera
MOLINA P° A°

I897 29/7 - Presentazione dell'ing. TORELLI sul diritto SORGENTI per
il lavoro MOLINA

I897 6/II- Contravvenzione a PIETRO ANTONIO MOLINA per costruzio-
ne di DIGA abusiva.

I897 DEVIAZIONE d'acqua dal CANALE della BEVERA chiesto dalla Cartie-
ra MOLINA proprietaria del Molino del Nisciorèe alimentato
con acque della Bevera.

La deviazione ha lo scopo di sfruttare le acque della sig. Perti
il MOLINO verrà iscritti nel registro di CATASTO MULINI con
Rodigini 5

Pagherà da L. 150 a L. 200 per uso di motore idraulico con forma-
zione di presa edificio e canale di deviazione e canale di sca-
rico, eliminando vecchia Molinara del Nisciorèe

I897 9/7 - A seguito della cessione delle Sorgenti a mezza costa
della Bevera scendenti dai RONCHI di BIUMO e del VELMAJO di
CANPELLO delle sorelle PERTI fu Andrea, alla ditta MOLINA
(progetto del Cav. LUIGI MOLINA con integrazione SALVIONI)
si passa al progetto TORELLI

I897 I9/7