

B E V E R A

B E V E R A

note 5

- I834 L'ing. PEREGO relazione in base alla spettanza delle riparazioni portate alla BEVERA in territorio di CAZZONE, su invito della INTENDENTE RAGIA DEL. distretto di ARCISATE, riferendo spettare alla Principessa donna TERESA RENATA MELZI alla Duchessa SERBELLONI all'avv. LUIGI DIOTTO in base alla Convenzione TARANTOLA e GUERRINI del 1786
- I834 Il 4/I si richiedono L.166.50 al MARIETTI F.LLI che pagano con riserva
- I834 Altro conteggio al 17/12 di L.166.50 allo stesso MARIETTI
- I835 Progetto di CHIUSA STABILE nel letto della BEVERA per irrigare la possessione del VELME' a VELMAJO di ragione ARCHINTI- TRIULZI e del prato di CAZZONE di propr. CARCANO-ORIGONI
- I835 Segnalazione debito MARIETTI L. 166.50
- I837 idem
- I838 Il custode GIOVINI riferisce la rovinosità del PONTE della BEVERA per la CASCINA PIANEZZA.
- I838 Il 28/6 De WELZ - amministratore del CONCORSO SORESI - chiede in qual titolo compete alla Marchesa SORESI successa ai Fratelli MARIETTI di concorrere nelle spese di manutenzione della BEVERA ripete poi la richiesta ancora il 18/7 poi il Consorzio SORESI paga L. 73.27 al C.F.O.
- I838 L'ing. PEREGO presenta un conto di L.443.24 per lavori fatti in economia alla BEVERA
- I840 EDUARDO de WELZ amministratore del CONCORSO SORESI riferisce che non può pagare e si OPpone al PAGAMENTO del capitale di L. 33.733.50 né degli INTERESSI maturati nella lunghissima...ma causa per l'annosa VERTENZA dei CAVI DIOTTI-MARIETTI.
- I840 Inizia altra CAUSA ANNOSA per la MASSA CONCORSALE SORESI (cioè in stato fallimentare)
- I840 Finalmente il TRIBUNALE di VARESE emette sentenza il 16/12 per la CAUSA avv. GOFFREDO sul suo preteso diritto d'irrigazione
- I841 il 9/I i sigg. RONCORONI LUIGI e PEDRAGLIO Giacomo e Girolamo chiedono la ricostruzione del Ponte ~~MAI...MAI~~ di pietra al VELME' ? Già nel 1841 avevano richiesto quella del PONTE della BEVERA
1843 il 5/8
l(ing.PEREGO

B E V E R A

B E V E R A

note

- I843 il 5/8 l'ing. PEREGO riferendo ai delegati d'ufficio è del parere che si dovrebbe far pagare ai " POTENTI " la quota per il rifacimento del ponte della BEVERA
- I844 Il 13 Gennaio con riferimento alla Ricostruzione del PONTE della PISTA sul Canale della BEVERA che risulta appaltato a certo TURATI con varie intimazioni al C.F.O. per la chiusura della strada e corrispondenza che prosegue negli anni 1842 e 1843.

Anno	Data	Descrizione
1881	30/II	- Pioggia torrenziale di 3 giorni al GAGGIOLO con 2 mt. d'acqua alla Cartiera Molina mt. 0,90 Conferma della PIENA con danni a Valle della Chiesa della Filatura CRIVELLI
1882	7/IO	Pioggie torrenziali con 4a PIENA. Nel torrente VELLONE trasporto di sassi.
1882	14/IO	La Piena ha messo i MULINI d'OLONA sott'acqua
1882	28/II	L'idrometro al Ponte di PRÈ segna un'altezza di mt. 1,15 al Ponte di VEDANO l'altezza è di mt/ 1,30
1882	16/9	Sono stati segnalati guasti al Mulino RASETTI
1882	18/9	Il " Corriere della Sera " pubblica notizie sulla Piena d'Olona che ha minacciato anche lo scaricatore di San Cristoforo. Il ramo che ha avuto maggior affluenza è quello della VALGANNA con torrente MARGORABBIA.
1882	21/9	Sono segnalati notevoli danni di piena in località varie. e alla Beevra.
1885	6/2	Piena iniziata il 3 Febbraio, anche al torrente VELLONE
1885	28/4	Piena al CAVO LITTA
1885	26.IO	Si Segnala piena ridotta al ponte di Prè
1885	16/II	" "
1885	27/II	" "
1886	26/4	Piena segnalata al Ponte di Prè
1886	30/6	" "
1886	21/IO	" " alt. mt. 0,88
1886	23/II	" " " " 1,05
1886	II/II	e al Ponte di Vedano mt. 1,15 - alla Cartiera Molina mt. 0,70 Guasti di piena al Molino RASETTI La caduta di un muro di sostegno a fianco del tronco della Ferrovia del tronco di Varese, ha provocato il deragliamento di macchina e 4 vagoni.
1887	18/7	Piena passeggera al ponte di Prè - alt. 0,47 Aumento della scarsità d'acqua.
1888	17/3	Piena al Ponte di Prè ed al Cavo Litta
1888	21/4	Si sono dovute aprire le bocche per la Piena. La Roggia TALACCHINI è stata rovinata.
1888	18/6	Il Torrente VELLONE assai gonfio con mt. 1-- d'acqua Il Fosso della VALLASCIA inghiaiato, il Bocchello MENTASTO deviato, le Fontane CASTELLI con acque provenienti dal ROGOREE' inghiaiate. Urgono ripari al CAVO LITTA
1888	1/7	REPERADDO in TORBA con argini devastati. Rovine alla sbianca PIGNI in FAGNANO OLONA

20
segue

- 1888 6/7 - Altezza agli idrometri di Prè mt. 0,80 Torrenze RANZA
altissimo e strepitoso
Abusi di pesca all'OSTERIA dell'OLONA tenuta da
LUIGI GALLI
- 1888 II/II Piena ai Mulini e stabilimenti della RASA, che coinvolge
MALNATE con acque provenienti dal VELLONE.
Mulino PAVESE e Maglio di RAME devastati.
Chiusi gli stabilimenti che sono installati sulla Roggia
TALACCHINI
- 1888 I8/9 Piena del VELLONE
- 1888 I8/7 Piena della BEVERA - Danni al Cavo LITTA, pochi danni
in VALGANNA - Molino GRASSI rigurgitante.
- 1888 3/9 Danni limitati in GURONE
- 1889 28/4 I prati di MALNATE sono ridotti ad un LAGO, sotto i Ponti
della ferrovia del TICINO l'acqua raggiunge i mt. 1,80
Gli stabilimenti sono fermi. Rotture ovunque segnate di
Bocche e Rogge.
- 1889 23/7 Temporale improvviso e terribile con aumenti di trasporto
d'acqua, ma danni limitati.
- 1889 II/8 Ancora terribile temporale, al Ponte di Prè si sono
segnalate altezze di mt. I---
- 1889 28/IO Forte Piena al ponte di Prè idrometro mt. 0,98
ma pare danni limitati
Però i Mulini RASSETTI in CLIVIO sono inghierati.
- 1890 30/9 Piena straordinaria al GAGGIOLO alt. mt. 2
- 1890 I7/4 Piena forte al ponte di Prè - mt. 1,85
Gravi danni al Cavo LITTA
- 1890 I2/7 Temporalì improvvisi con danni al MAGLIO di RAME - CREMO-
NA - ai Mulini PAVESI - Mulini CRUGNOLA - Mulino del SCIAT
ha avuto distrutta la Molinara.
- 1890 I4/7 La CHIUSA CRIVELLI è distrutta - ancora danni al CAVO LITTA
- 1890 30/8 Ponte di Prè segnala mt; 0,90
- 1890 24/4 " " " 0,90

Canale della BEVERA = COSTRUZIONE CONDOTTA IDROELETTRICA
MOLINA e Regolazione IRRIG. PRATI
BEVERA I897B- I899

Fiume Olona
BEVERA

f. I°

s.d.
pr.
I897

CARTIERA MOLINA P° A -

Progetto ing. TOSELLI - Rettifilo della Bevera- Deviazione
per l'abitato di Velmajo - Cascina Pianezzo

Sistemazione sfioratore - con sit. BEVERA largh. Mt. 7.-- con
vari salti.

dal rapporto ing. ARCELLAZZI :

" Sorgenti copiosissime scendenti dai colli di BIUMO INFERIORE
e di VELMAJO di Cantello ceduti dalla signora PERTI alla
ditta MOLINA P.A.

Sistemazione della BEVERA dal Ponte di PIANEZZO e dal BO-
SCACCIO fino al Molino del NISCORÈ

Progetto di trasporto di forza motrice alla CARTIERA di VA-
RESE con presa a Valle dal Ponte di Pianezza o Boscaccio

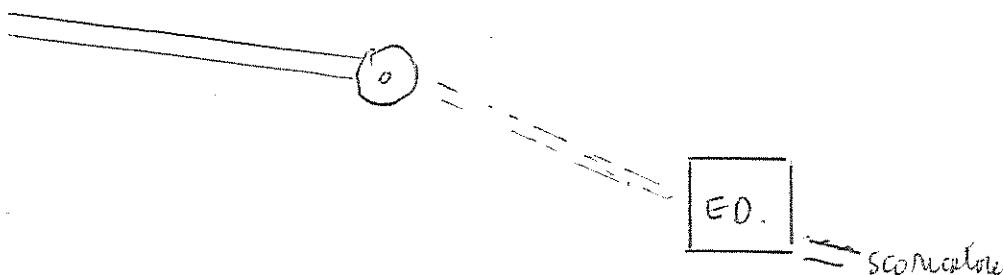

Sfioratore mt. 65

Cartiera
MOLINA P° A°

I897 29/7 - Presentazione dell'ing. TORELLI sul diritto SORGENTI per
il lavoro MOLINA

I897 6/II- Contravvenzione a PIETRO ANTONIO MOLINA per costruzio-
ne di DIGA abusiva.

I897 DEVIAZIONE d'acqua dal CANALE della BEVERA chiesto dalla Cartie-
ra MOLINA proprietaria del Molino del Nisciorèe alimentato
con acque della Bevera.

La deviazione ha lo scopo di sfruttare le acque della sig. Perti
il MOLINO verrà iscritti nel registro di CATASTO MULINI con
Rodigini 5

Pagherà da L. 150 a L. 200 per uso di motore idraulico con forma-
zione di presa edificio e canale di deviazione e canale di sca-
rico, eliminando vecchia Molinara del Nisciorèe

I897 9/7 - A seguito della cessione delle Sorgenti a mezza costa
della Bevera scendenti dai ROMCHI di BIUMO e del VELMAJO di
CANTELLO delle sorelle PERTI fu Andrea, alla ditta MOLINA
(progetto del Cav. LUIGI MOLINA con integrazione SALVIONI)
si passa al progetto TORELLI

I897 I9/7

f. 29

- I897 19/7 - Invio del progetto TORELLI al CFO.
- I898 24/3 - Condizioni e precisazioni del C.F.O. alla ditta MOLINA per la realizzazione del lavoro
- I898 22/10 - VERTENZA tra il Regio GOVERNO (Genio Civile di COMO) e la ditta MOLINA P° A+ circa l'uso delle acque della BEVERA.
- Si precisa che tanto il M° del NISCIORE^e come la Cartiera sono di proprietà MOLINA e un IMPIANTO ELETTRICO (già collaudato) collegat^o collo stabilimento.
- Ma il GOVERNO tramite la sottoprefettura di VARESE non vuole dare il parere favorevole risolvendo i vecchi (ed antichi) motivi circa il diritto d'acque del C.F.O.
- Si farà notare che la BEVERA è formata da numerose sorgenti di proprietà del C.F.O. e da altre del torrente CLIVIO e fontane di VIGGIU' di CLIVIO, di BISUSCHIO ecc ecc. tutte acque di proprietà dell'OLONA.
- I898 29/I - Collaudo del canale della BEVERA per l'utilizzazione del Saldo d'acque di mt.10.-- dai MULINI NISCIORE' e cui si propone collaudo e Costruzione del ponte di PIANEZZO

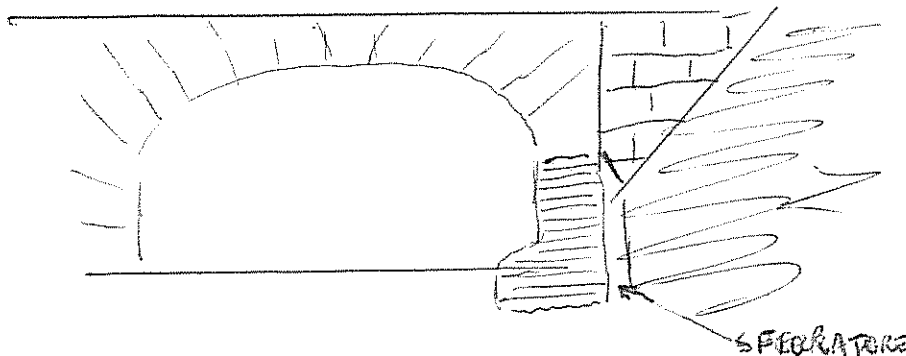

S. FERRARESE

ritenuto l'imoianto colaudabile

- I899 6/I2 - Istrumento di Concessione del nuovo CANALE della BEVERA relativo alla ditta F.LLI MOLINA ing. PAOLO e TITO (ditta P° A° MOLINA) rogato dal dott. ENRICO GORLA notaio del CFO.
- I899 21/7 - Opere al Molino MONTI e alle FONTANE DI SELURAGO con ripari alle Brides del PONTE degli SPAGNOLI.

(traversa

COSTRUZIONE CONDOTTA IDROLETTRICA
Canale della BEVERA - MOLINA e Regolazione IRRIG. PRATI
della BEVERA 1897 - 1899

Fiume Olona

BEVERA

CARTIERA
MOLINA P° A

segue
3°

(traversa del torrente GAGGIOLLO a monte dello stabilimento
di LESMO - Canale dei ZAPPELLI vicino a Cascina PIANA
in VIGGIU' - taglio Brida Ponte degli SPAGNUOLI)

1898 I6/II PROPOSTE di DISCIPLINARE l'IRRIGAZIONE colle acque
del CANALE della BEVERA

Il Canale della BEVERA è il maggiore ed il più costante dei
TRIBUTARI dell'OLONA.

Esso è formato con acque PERENNI provenienti da SORGENTI
rintracciate ed acquistate dal C. F. O. lo scorso secolo
dall'avv. DIOTTI e poi cedute allo stesso CFO con istr°
17 Marzo 1886.

Le acque del DIOTTO tramite il canale della BEVERA doveva-
no poi essere estratte alla CASTELLANZA sopra LEGNANO a mezzo
di Bocca per servire all'irrigazione di terre nei pressi di
RHO.

Le acque del DIOTTO hanno diverse origini, da una sono deri-
vate dal torrente CLIVIO che scende dal Canton SVIZZERO impin-
guate dalle acque perenni di altre FOTANE, alle quali si uniscono
quelle abbondanti di SELURAGO. Le acque altre provengono dai
ZAPPELLI e dal CAMBIAGO nella Valle tra Viggiù e Bisuschio
e gli scoli della Torbiera di CATTAFAME convogliati nel DIOTTO
in un unico collettore che si chiama CANALE della BEVERA di
proprietà del CFO il quale confluisce in sponda sinistra del
FIUME al confine del terr° di VARESE e MALANTE.

Le acque della BEVERA muovono alcuni MOLINI piccoli, taluni
SEGHE di MARMO, DUE TORCITOI di SETA ed ultimamente al loro
termine vengono utilizzate dall'ARTIERA P.A. MOLINA di VARESE.

Le stesse acque nella Valle di VIGGIU', BISUSCIO, BREMNO USERIA,
ARCISATE, servono ad irrigare circa 150 pert. di prati per
NULLA DISCIPLINATI.

Il diritto di irrigare con acque della BEVERA non potè mai
essere seriamente contestato, nemmeno dal DIOTTO, quando
intradusse nuove acque.

Nei miei criteri vi sono difficoltà, in condizioni normali
di BEVERA si valuta sui 450 litri al secondo - corrispondenti
a 15 oncie di sola acqua DIOTTI con 27 esperimenti dal 1787 al
1795 con una media :

Derivazione CLIVIO	oncie	6.16	Litri	210
" ZAPPELLI e SELURAGO		5.--	"	140
		10.16	"	350
		=====		=====

e su questo fu modellato il contratto DIOTTI.

Sicché avviene che spesso in STATE, che la Bocca DIOTTI non

possa

	Canale della BEVERA - COSTRUZIONE CONDOTTA IDROELETTRICA MOLINA e Regolazione IRRIG. Prati della BEVERA 1897 - 1899	Fiume OLONA BEVERA
--	---	-----------------------

segue
4°

possa fornire più acqua di quanto ne forma la BEVERA sopra MALNATE, causa forti spendimenti d'uso sregolato nella zona di VIGGIU'

CARTIGERA
MOLINA P° A°

Si dovrebbe giungere ad un accordo per l'irrigazione ad orari fissi.

CONVENZIONE per l'IRRIGAZIONE dei PRATI MOLINA

Prati in VIGGIU'	pert. 17.28	Prati GRASSI
" in ARCISATE	27.62	" LONGO

a mezzo Bocca CICOGNA

1898 Acquisto della ditta MOLINA dal sig. BROGGI ANGELO (reg. ZANZI) di prati 42.65
idem da MARINONI GIACOMO di pert. 12.19
che usufruiscono di bocche libere della Bevera.

1899 Canone annuo a favore della ditta P.A. MOLINA per la riduzione dell'irrigazione con acque BEVERA in ARCISATE e VIGGIU'
Lire 4.50 alla pertica per pertiche 44.90 sono lire 202.05

1899 Negli anni 1897 1898 1899 risultano spese per la sistemazione dei tratti di Bevera i seguenti importi :

BEVERA - manutenzione	Lire 4.076.77
FONTANE di CAMBIAGO	Lire 924.25
Cavo LITTA	" 3.653.67
Molinara del MULINO	" 738.36
Ponte degli SPAGNOLI -brida -	" 1.416.--
Difesa FONTANE di SELURAGO	" 5.490.--
	<u>lire 16.299.15</u>

1898 12/7 Elenco dei prati acquistati dalla Ditta MOLINA in accordo con il CPO con l'intento di disciplinare l'irrigazione don acque della BEVERA
(prati già segnalati in parte - restoommissis)

1899 19/4 Si parla di un canone annuo di L. 3.++ alla pert. milanese già risultante da una convenzione fatta con la sig.a CATTO' ved. BOSSI in sistemazione degli orari.

Canale della BEVERA - COSTRUZIONE CONDOTTA IDROELETTRICA
MOLINA e Regolazione IRRIG. Prati
della BEVERA 1897 - 1899

Fiume OLONA
BEVERA

segue 5°

1899

25/7 - Cartiera MOLINA PAOLO ANDREA - Fabbrica Tappezzeria di
carta
Vi sono degli abusi d'irrigazione fatta dagli affittuari
dei prati MOLINA.

Cartiera
MOLINA P° A'

1899

6/12 - Istrumento di CONVENZIONE per l'IRRIGAZIONE con acque del
CANALE della BEVERA stipulate fra CFO e i F.lli MOLINA
rogito GORLA notaio MILANO