

# LA NUOVA SCUOLA MEDIA

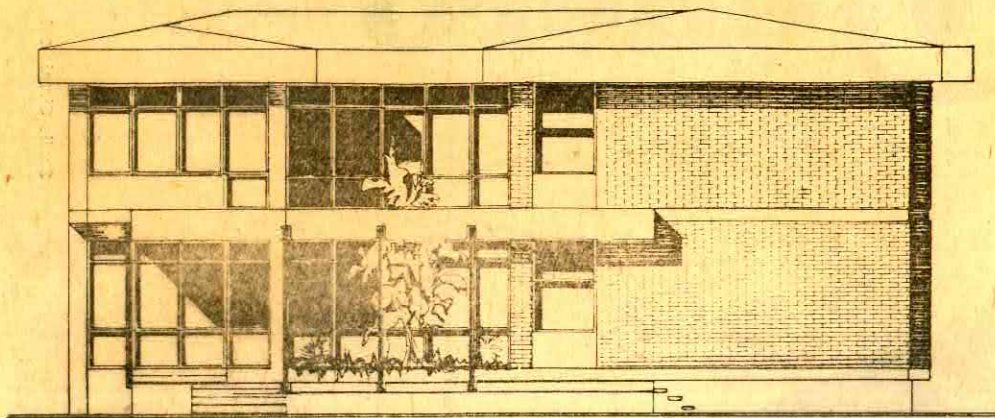

Il prospetto ovest (primo lotto)

Ci diceva il Sindaco: «E' sta' a la nostra più grossa conquista: le Scuole elementari sono una bella realtà, da sette anni a questa parte. Ora intendiamo realizzare questa nuova imponente costruzione nel minor tempo possibile».

Il progetto è già stato approvato per 130 milioni, i lavori incominceranno fra un paio di mesi: entro un anno dovrebbe essere pronto il primo lotto, con finitura completa tanto che potranno aver inizio le lezioni con la stagione scolastica 1969-'70. L'importante è che poi non si dorma sugli allori e si ponga termine nel giro di un paio d'anni all'intero complesso scolastico.

Questo l'intendimento degli Amministratori gorlesi: che nel frattempo hanno deciso di far sorgere la nuova Scuola media in località Davesio e precisamente in un lotto sul lato Est del prolungamento di via Manzoni, fa-

cente angolo con via Raffaello. Questo terreno, di proprietà degli eredi Castiglioni è risultato, tra i vari prescelti, il migliore per l'insediamento della Scuola. Non è molto distante dal centro del paese ed è sito in zona di netta espansione residenziale.

Il progetto è stato affidato all'architetto Pier Davide Galli ed è stato sviluppato nel migliore dei modi.

Dalla planimetria generale, il progetto risulta con annessa segreteria, sala professori, sala educazione musicale, aula biblioteca scolastica, aula per applicazioni tecniche, sala di attesa e servizi igienico-sanitari, indi portineria, alloggio custode e locale per visita medica, un edificio adibito a palestra con servizi e docce ed un complesso per campi esterni di pallacanestro, pallavolo, salto in alto ed in lungo, getto del peso e lancio del giavellotto, pista podi-

stica oltre a deposito per auto e biciclette.

Il prospetto Ovest su via Manzoni rappresenta una prima realizzazione del lotto che comprende quattro aule di insegnamento, segreteria, sala professori, ingresso, portineria e servizi igienici.

Il progetto Est, ben più imponente, rappresenta l'edificio palestra da 12 per 24 metri, alta sette metri, da realizzarsi con il terzo lotto. Il prospetto primo dovrebbe essere pronto fra un anno.

Nella stesura del progetto si è pensato al necessario evitando il superfluo: ne è comunque scaturita un'opera armoniosa nella quale prevalgono le ragioni tecniche ed economiche.

Ricordiamo che attualmente gli allievi gorlesi delle Scuole medie sono costretti a trasferirsi a Gorla Minore. Questo per un anno ancora: almeno così si spera a Gorla Maggiore.