

# FERROVIA

## Mendrisio-Stabio-Valle Olona

Da **Mendrisio** a **Stabio-S<sup>ta</sup> Margherita Confine**  
Stazione F. F. (già Gottardo) Congiunzione col tronco italiano Valle Olona

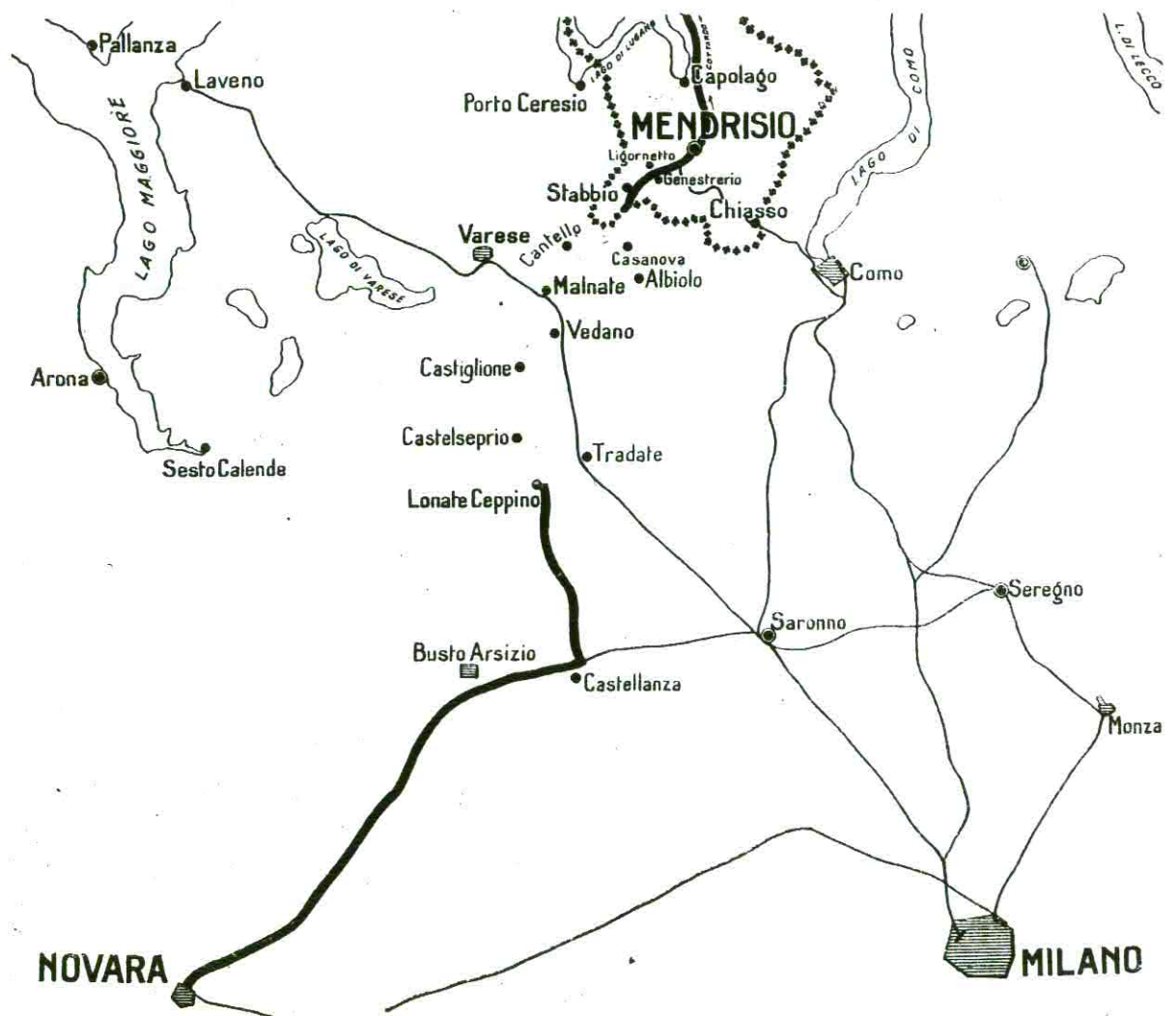

Tip. Traversa, Lugano

Frontespizio dell'opuscolo edito per propagandare l'azione svolta dal comitato promotore della ferrovia Mendrisio-Stabio-Valle Olona.

Mendrisio, 19 Febbraio 1925.

Azioni al portatore  
da Fr. Cento  
dal N. 0711  
al N. 0720

CERTIFICATO  
N. 422  
per Dieci

SOCIETÀ ANONIMA  
FERROVIA Mendrisio-Stabio  
CONFINE



Tallone del Certificato N. 422 per DIECI Azioni da Fr. CENTO ciascuna Azione dal N. 0711 al N. 0720  
*Essendo (tagliando, contro rimessa del presente tallone verrà consegnato un nuovo foglio ordinale*

S. A. per la FERROVIA MENDRISIO-STABIO CONFINE Cedola N. 15 Certificato N. 422 per Dieci Azioni da franchi cento ciascuna	S. A. per la FERROVIA MENDRISIO-STABIO CONFINE Cedola N. 14 Certificato N. 422 per Dieci Azioni da franchi cento ciascuna	S. A. per la FERROVIA MENDRISIO-STABIO CONFINE Cedola N. 13 Certificato N. 422 per Dieci Azioni da franchi cento ciascuna
S. A. per la FERROVIA MENDRISIO-STABIO CONFINE Cedola N. 12 Certificato N. 422 per Dieci Azioni da franchi cento ciascuna	S. A. per la FERROVIA MENDRISIO-STABIO CONFINE Cedola N. 11 Certificato N. 422 per Dieci Azioni da franchi cento ciascuna	S. A. per la FERROVIA MENDRISIO-STABIO CONFINE Cedola N. 10 Certificato N. 422 per Dieci Azioni da franchi cento ciascuna
S. A. per la FERROVIA MENDRISIO-STABIO CONFINE Cedola N. 9 Certificato N. 422 per Dieci Azioni da franchi cento ciascuna	S. A. per la FERROVIA MENDRISIO-STABIO CONFINE Cedola N. 8 Certificato N. 422 per Dieci Azioni da franchi cento ciascuna	S. A. per la FERROVIA MENDRISIO-STABIO CONFINE Cedola N. 7 Certificato N. 422 per Dieci Azioni da franchi cento ciascuna
S. A. per la FERROVIA MENDRISIO-STABIO CONFINE Cedola N. 6 Certificato N. 422 per Dieci Azioni da franchi cento ciascuna	S. A. per la FERROVIA MENDRISIO-STABIO CONFINE Cedola N. 5 Certificato N. 422 per Dieci Azioni da franchi cento ciascuna	S. A. per la FERROVIA MENDRISIO-STABIO CONFINE Cedola N. 4 Certificato N. 422 per Dieci Azioni da franchi cento ciascuna
S. A. per la FERROVIA MENDRISIO-STABIO CONFINE Cedola N. 3 Certificato N. 422 per Dieci Azioni da franchi cento ciascuna	S. A. per la FERROVIA MENDRISIO-STABIO CONFINE Cedola N. 2 Certificato N. 422 per Dieci Azioni da franchi cento ciascuna	S. A. per la FERROVIA MENDRISIO-STABIO CONFINE Cedola N. 1 Certificato N. 422 per Dieci Azioni da franchi cento ciascuna

*Certificato per dieci azioni al portatore della « Società Anonima Ferrovie Mendrisio-Stabio Confine ».*

ratori da Mendrisio alla fermata di Ligornetto-Genestrerio e alla stazione di Stabio; da qui al confine italiano e alla stazione di Valmorea dove giunge il treno delle Ferrovie Nord da Castellanza e Cairate.



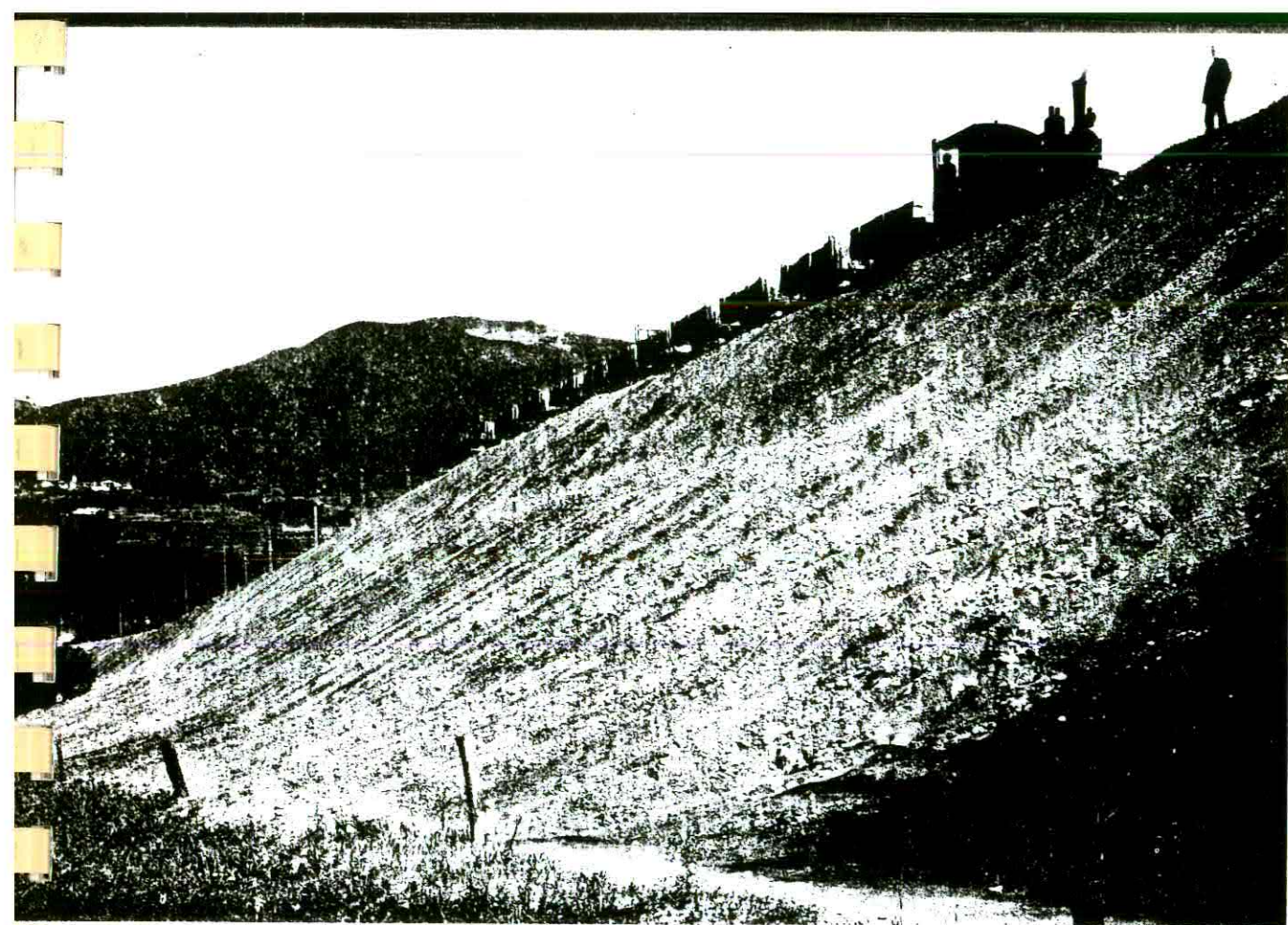

*Lavori in corso tra Mendrisio e Stabio. La costruzione del rilevato...*

*... e l'inghiainamento del binario. Sulla destra si nota la ferrovia elettrica del Gottardo per Chiasso e Lugano.*

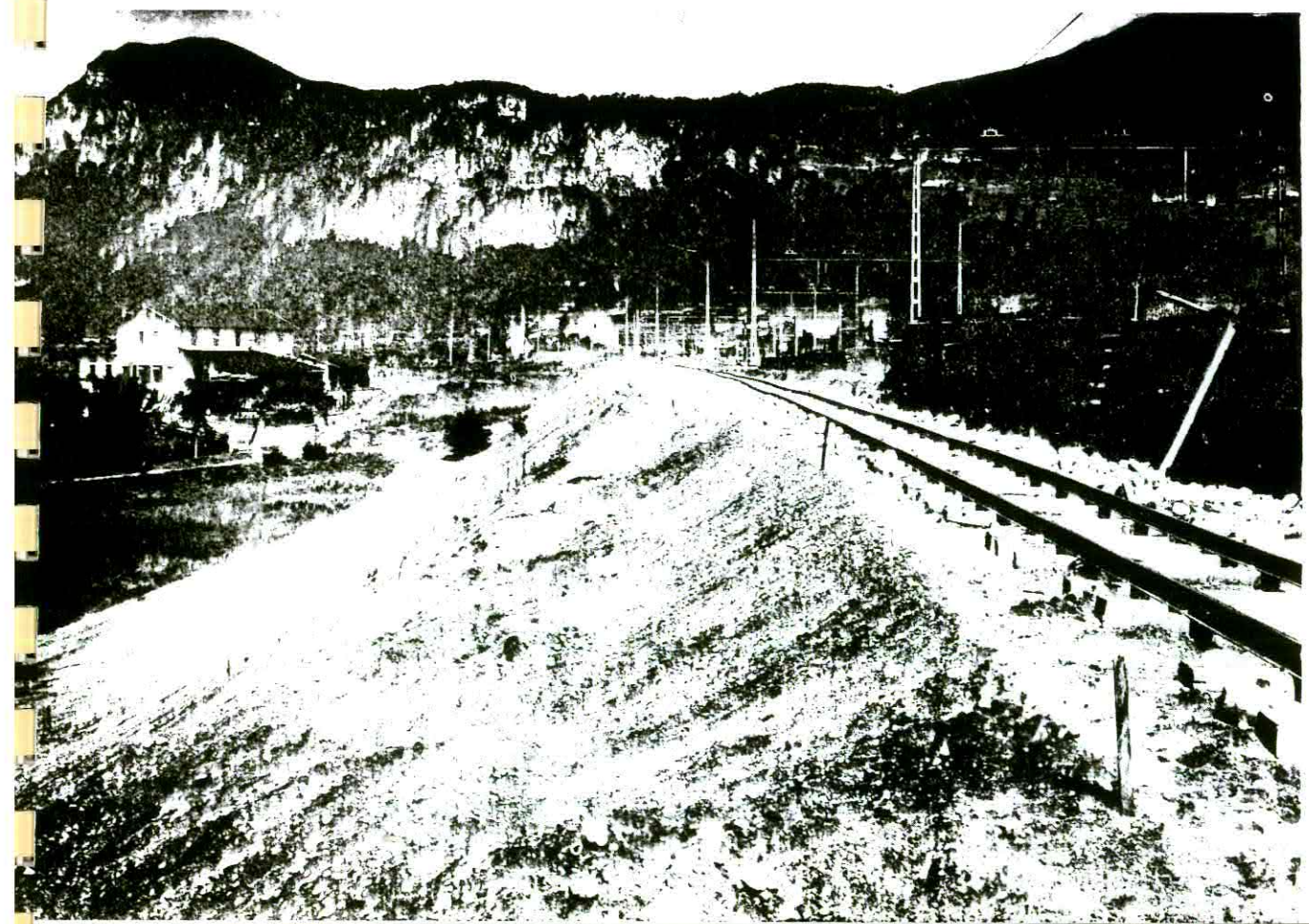



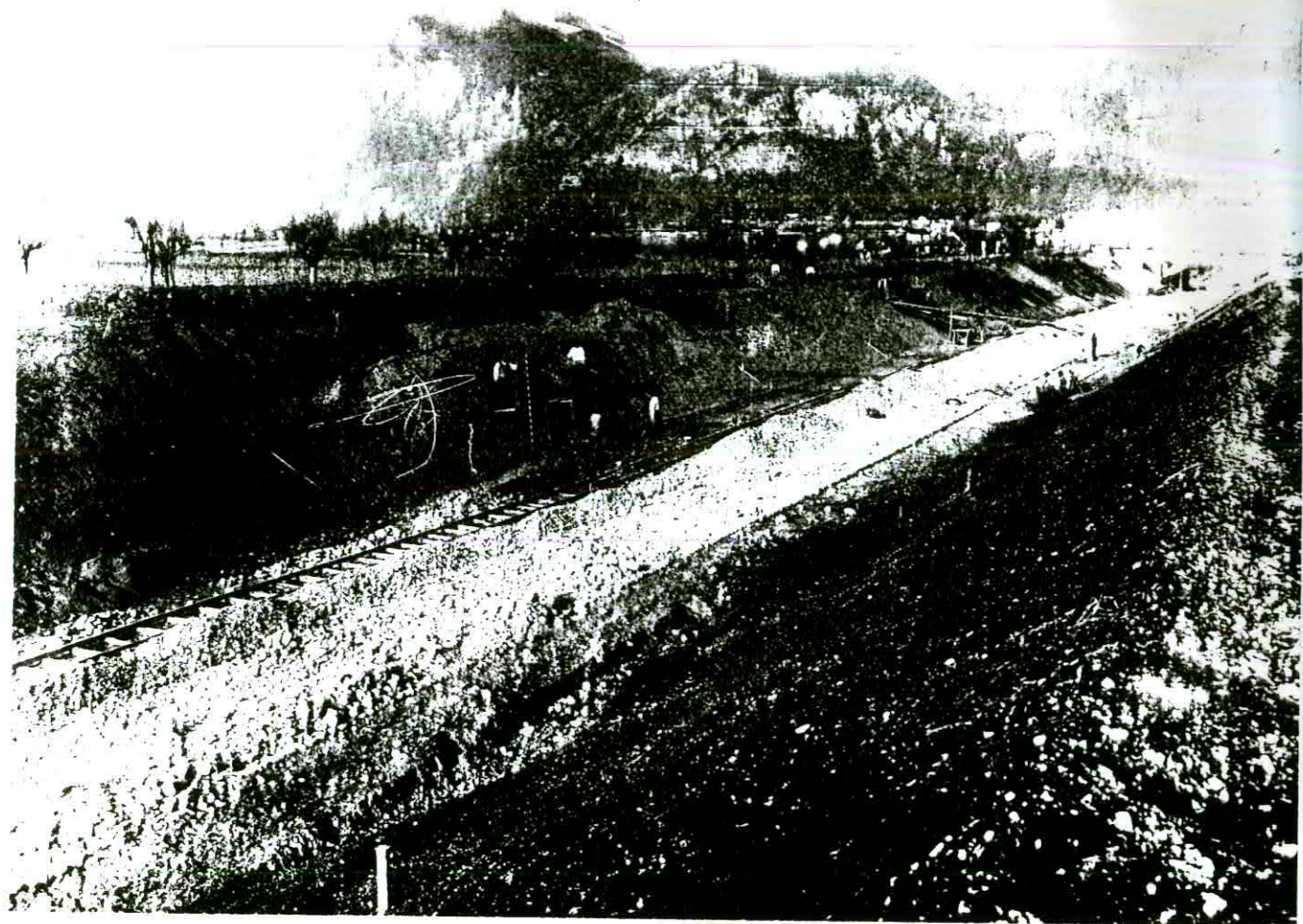

*La costruzione della linea poco dopo Mendrisio...*

*... e il ponte di «scavalcavia» ultimato. Sullo sfondo Mendrisio e, in alto, Salorino.*

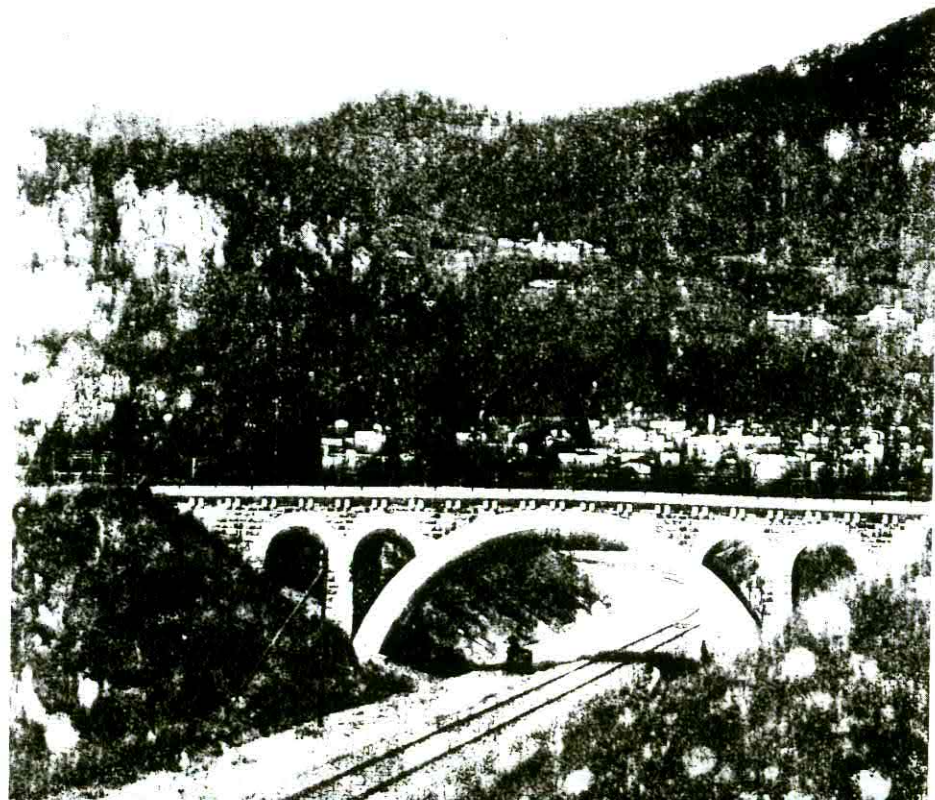



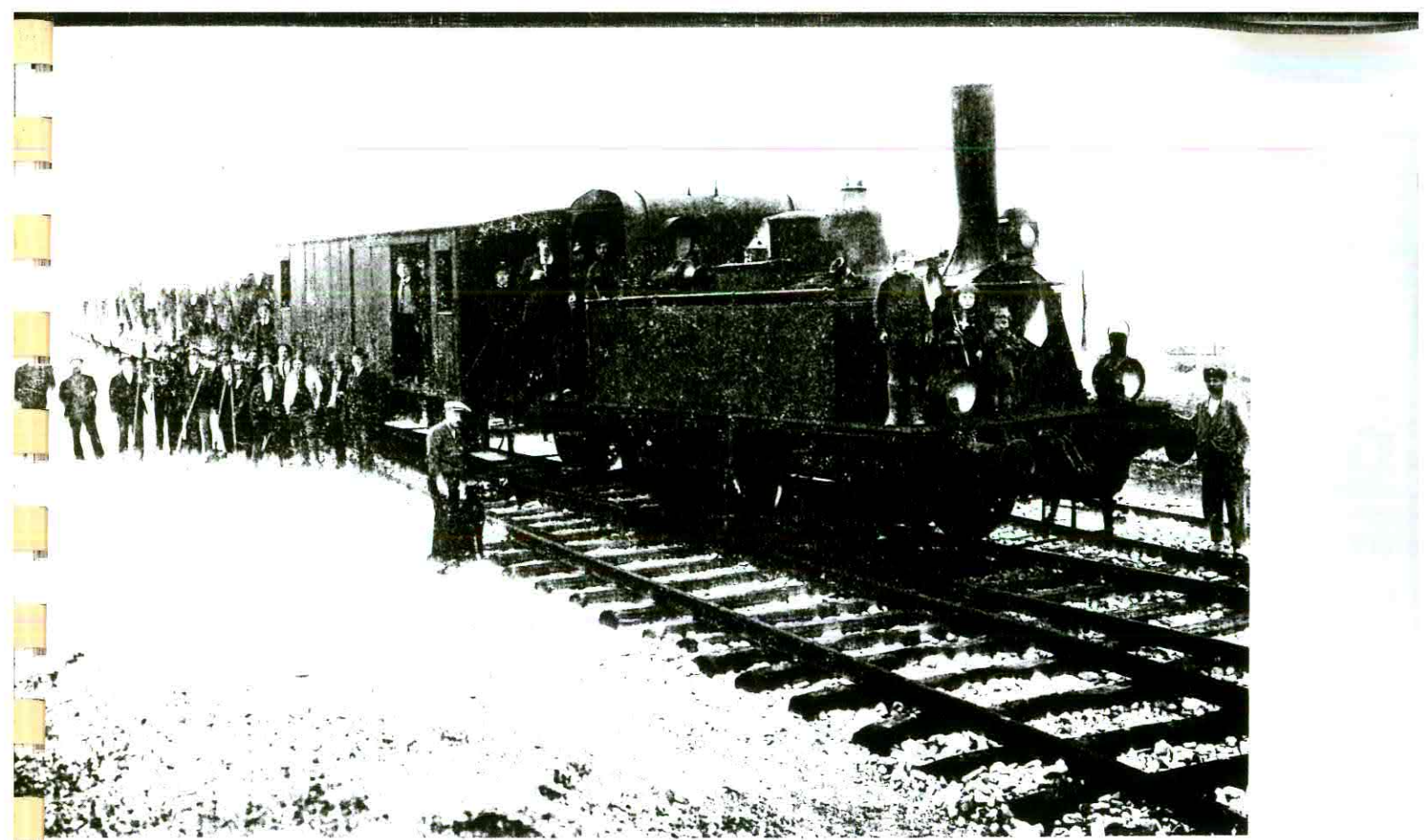

*I lavori sono ultimati. Convoglio delle Ferrovie Nord in posa con gli operai presso Stabio in territorio svizzero.*





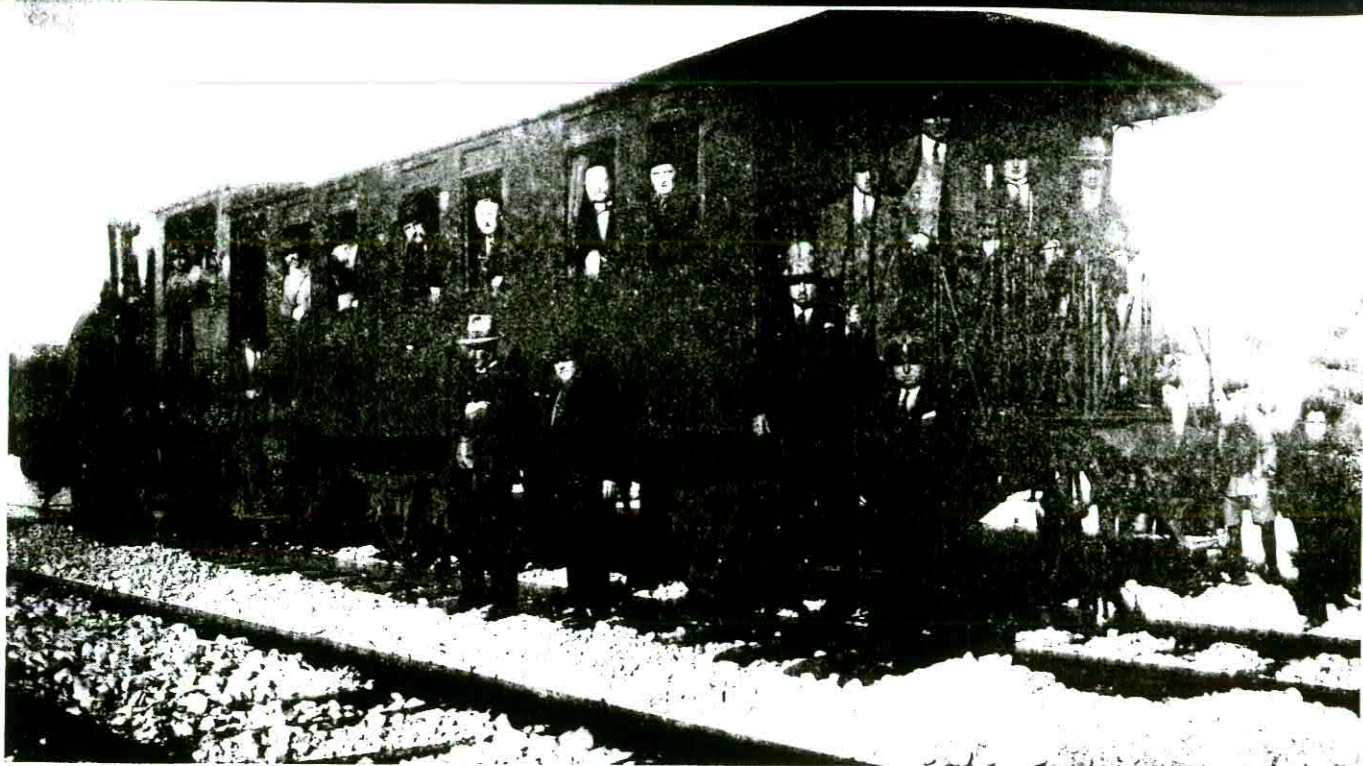

*L'ingegner Brenni (al centro sul terrazzino, attorniato dai suoi collaboratori) a Ligornetto-Genestrerio, durante la corsa di ricognizione della linea...*

*... e a Mendrisio, stazione delle Ferrovie Federali Svizzere, lungo la linea del Gottardo.*

